



INSTITUTO GUERRERENSE DEL EMPRENDEDOR
ORGANISMO PUBLICO DESCENTRALIZADO
INGE



Notas a los Estados Financieros / Notas de Desglose
NOTAS AL ESTADO DE VARIACIÓN EN LA HACIENDA PÚBLICA
DEL 1 DE ENERO AL 30 DE SEPTIEMBRE DEL 2025
(Cifras en Pesos)

Patrimonio Contribuido y Generado

Patrimonio Contribuido

Cuenta	Nombre de la Cuenta	Saldo Inicial	Saldo Final	Modificación (Monto)	Tipo	Naturaleza
3 1 1	APORTACIONES	0.00	0.00	0.00		
3 1 2	DONACIONES DE CAPITAL	569,360.00	569,360.00	0.00		
3 1 3	ACTUALIZACIÓN DE LA HACIENDA PÚBLICA/PATRIMONIO	0.00	0.00	0.00		
		569,360.00	569,360.00	0.00		

Patrimonio Generado

Cuenta	Nombre de la cuenta	Saldo Inicial	Saldo Final	Modificación (Monto)	Procedencia
3 2 1	RESULTADOS DEL EJERCICIO (AHORRO/ DESAHORRO)	-12,349.63	92,197.34	104,546.97	DIFERENCIA ENTRE EL SALDO INICIAL Y FINAL
3 2 2	RESULTADOS DE EJERCICIOS ANTERIORES	-2,400,966.87	-2,413,316.50	-12,349.63	DIFERENCIA ENTRE EL SALDO INICIAL Y FINAL
3 2 3	REVALÚOS	0.00	0.00	0.00	REVALUOS DE BIENES INMUEBLES (TERRENOS)
3 2 4	RESERVAS	0.00	0.00	0.00	
3 2 5	RECTIFICACIONES DE RESULTADOS DE EJERCICIOS ANTERIORES	0.00	0.00	0.00	CAMBIO EN CALCULOS DE DEPRECIACIONES
	Total	-2,413,316.50	-2,321,119.16	92,197.34	

Bajo protesta de decir verdad declaramos que los Estados Financieros y sus notas, son razonablemente correctos y son responsabilidad del emisor.

ELABORÓ:

L.C MIGUEL ANGEL SÁNCHEZ GOYTIA
JEFE DEL DEPARTAMENTO DE RECURSOS FINANCIEROS Y
CONTABILIDAD.

AUTORIZÓ:

MTRA. JESSICA MALDONADO MORALES
DIRECTOR GENERAL DEL INSTITUTO GUERRERENSE DEL EMPRENDEDOR

Vo. Bo.

C.P MA. GUADALUPE YOLANDA PÉREZ HERNÁNDEZ
COMISARIO PÚBLICO





INSTITUTO GUERRERENSE DEL EMPRENDEDOR
ORGANISMO PUBLICO DESCENTRALIZADO
INGE



Notas a los Estados Financieros / Notas de Desglose
NOTAS AL ESTADO DE SITUACIÓN FINANCIERA
DEL 1 DE ENERO AL 30 DE SEPTIEMBRE DEL 2025
(Cifras en Pesos)

Activo
Efectivo y Equivalentes

Fondos con Afectación Específica e Inversión Financiera

Cuenta	Nombre de la cuenta	Tipo	Monto
1114	INVERSIONES TEMPORALES (HASTA 3 MESES)	CORTO PLAZO	0.00
1115	FONDOS CON AFECTACIÓN ESPECÍFICA	CORTO PLAZO	0.00
1121	INVERSIONES FINANCIERAS DE CORTO PLAZO	CORTO PLAZO	0.00
	Total		0.00

Bajo protesta de decir verdad declaramos que los Estados Financieros y sus notas, son razonablemente correctos y son responsabilidad del emisor.

ELABORÓ:

L.C MIGUEL ANGEL SÁNCHEZ GOYTIA
JEFE DEL DEPARTAMENTO DE RECURSOS FINANCIEROS Y
CONTABILIDAD.

AUTORIZÓ:

MTRA. JESSICA MALDONADO MORALES
DIRECTOR GENERAL DEL INSTITUTO GUERRERENSE DEL EMPRENDEDOR
OPD

Vo. Bo.

C.P M^a. GUADALUPE YOLANDA PÉREZ HERNÁNDEZ
COMISARIO PÚBLICO



INSTITUTO GUERRERENSE DEL EMPRENDEDOR
ORGANISMO PUBLICO DESCENTRALIZADO
INGE



Notas a los Estados Financieros / Notas de Desglose
NOTAS AL ESTADO DE SITUACIÓN FINANCIERA
DEL 01 DE ENERO AL 30 DE SEPTIEMBRE DE 2025
(Cifras en Pesos)

Cuentas y Documentos por Cobrar

Número de sub-cuenta	Nombre de la sub-cuenta	Saldo al cierre del periodo	Antigüedad en número de días				Características
			Menor o igual a 90	De 91 a 180	De 181 a 365	Mayor a 365	
1 1 2 2 6 12 21120 5 P33 0000999	SECRETARIA DE FINANZAS Y ADMINISTRACION DEL ESTADO DEL GUERRERO	\$ 12,205.03	\$ 12,205.03				
1 1 2 3 1 12 21120 5 P33 0000001 0003 0001 0021	VAZQUEZ MENDOZA CESAR FRUCTUOSO	\$ 12.11			\$ 12.11		
1 1 2 3 1 12 21120 5 P33 0000001 0003 0001 0032	JESSICA MALDONADO MORALES	\$ 16,000.00	\$ 16,000.00				
1 1 2 4 9 12 21120 5 P33 0000999	PROVISION	\$ 0.40				\$ 0.40	
Totales		\$ 28,217.54	\$ 28,205.03	\$ 0.00	\$ 12.11	\$ 0.40	

Bajo protesta de decir verdad declaramos que los Estados Financieros y sus notas, son razonablemente correctos y son responsabilidad del emisor.

ELABORÓ:

L.C MIGUEL ANGEL SANCHEZ GOYTIA
JEFE DEL DEPARTAMENTO DE RECURSOS FINANCIEROS Y CONTABILIDAD.

AUTORIZÓ:

MTRA. JESSICA MALDONADO MORALES
DIRECTOR GENERAL DEL INSTITUTO GUERRERENSE DEL EMPRENDEDOR
OPD

Vo. Bo.

C.P MA. GUADALUPE YOLANDA PEREZ HERNANDEZ
COMISARIO PUBLICO



GOBIERNO DEL ESTADO
GUERRERO
1920 - 1930

INSTITUTO GUERRERENSE DEL EMPRENDEDOR
ORGANISMO PUBLICO DESCENTRALIZADO
INGE



Notas a los Estados Financieros / Notas de Desglose
NOTAS AL ESTADO DE SITUACIÓN FINANCIERA
DEL 1 DE ENERO AL 30 DE SEPTIEMBRE DEL 2025
(Cifras en Pesos)

Activo

Derechos a Recibir Efectivo y Equivalentes y Bienes o Servicios a Recibir

Ingresos por Recuperar a Corto Plazo

Cuenta	Nombre de la cuenta	Importe	Importe pendiente de cobro		Importe sujetos a algún tipo de juicio	
			2025	2024	Tipo	Factibilidad de cobro
112	DERECHOS A RECIBIR EFECTIVO O EQUIVALENTES	28,217.54	28,217.54	223,558.29	Deudor	Crédito
1121	INVERSIONES FINANCIERAS DE CORTO PLAZO	0.00	0.00	0.00	Deudor	Crédito
1122	CUENTAS POR COBRAR A CORTO PLAZO	12,205.03	12,205.03	219,914.58	Deudor	Crédito
1123	DEUDORES DIVERSOS POR COBRAR A CORTO PLAZO	16,012.11	16,012.11	3,643.31	Deudor	Crédito
1124	INGRESOS POR RECUPERAR A CORTO PLAZO	0.40	0.40	0.40	Deudor	Crédito
1125	DEUDORES POR ANTICIPOS DE LA TESORERÍA A CORTO PLAZO	0.00	0.00	0.00	Deudor	Crédito
1126	PRÉSTAMOS OTORGADOS A CORTO PLAZO	0.00	0.00	0.00	Deudor	Crédito
1129	OTROS DERECHOS A RECIBIR EFECTIVO O EQUIVALENTES A CORTO PLAZO	0.00	0.00	0.00	Deudor	Crédito
113	DERECHOS A RECIBIR BIENES O SERVICIOS	0.00	0.00	0.00	Deudor	Crédito
1131	ANTICIPO A PROVEEDORES POR ADQUISICIÓN DE BIENES Y PRESTACIÓN DE SERVICIOS A CORTO PLAZO	0.00	0.00	0.00	Deudor	Crédito
1132	ANTICIPO A PROVEEDORES POR ADQUISICIÓN DE BIENES INMUEBLES Y MUEBLES A CORTO PLAZO	0.00	0.00	0.00	Deudor	Crédito
1133	ANTICIPO A PROVEEDORES POR ADQUISICIÓN DE BIENES INTANGIBLES A CORTO PLAZO	0.00	0.00	0.00	Deudor	Crédito
1134	ANTICIPO A CONTRATISTAS POR OBRAS PÚBLICAS A CORTO PLAZO	0.00	0.00	0.00	Deudor	Crédito
1139	OTROS DERECHOS A RECIBIR BIENES O SERVICIOS A CORTO PLAZO	0.00	0.00	0.00	Deudor	Crédito
Total		28,217.54				

Bajo protesta de decir verdad declaramos que los Estados Financieros y sus notas, son razonablemente correctos y son responsabilidad del emisor.

ELABORÓ:

L.C MIGUEL ANGEL SÁNCHEZ GOYTIA
JEFE DEL DEPARTAMENTO DE RECURSOS FINANCIEROS Y
CONTABILIDAD.

AUTORIZÓ:

MTRA. JESSICA MALDONADO MORALES
DIRECTOR GENERAL DEL INSTITUTO GUERRERENSE DEL EMPRENDEDOR
OPD

Vo. Bo.

C.P MA. GUADALUPE YOLANDA PÉREZ HERNÁNDEZ
COMISARIO PÚBLICO



INSTITUTO GUERRERENSE DEL EMPRENDEDOR
ORGANISMO PUBLICO DESCENTRALIZADO
INGE



Notas a los Estados Financieros / Notas de Desglose
NOTAS AL ESTADO DE SITUACIÓN FINANCIERA
DEL 1 DE ENERO AL 30 DE SEPTIEMBRE DEL 2025
(Cifras en Pesos)

Activo
Inventarios

Cuenta	Nombre de la Cuenta	Monto	Sistema de Costeo	Método de Valuación	Conveniencia de la Aplicación	Impacto de la Información Financiera
1 1 4 1	INVENTARIO DE MERCANCIAS PARA VENTA	0.00				
1 1 4 2	INVENTARIO DE MERCANCIAS TERMINADAS	0.00				
1 1 4 3	INVENTARIO DE MERCANCIAS EN PROCESO DE ELABORACIÓN	0.00				
1 1 4 4	INVENTARIO DE MATERIAS PRIMAS, MATERIALES Y SUMINISTROS PARA PRODUCCIÓN	0.00				
1 1 4 5	BIENES EN TRÁNSITO	0.00				
	Total	0.00				

Bajo protesta de decir verdad declaramos que los Estados Financieros y sus notas, son razonablemente correctos y son responsabilidad del emisor.

ELABORÓ:

L.C MIGUEL ANGEL SÁNCHEZ GOYTIA
JEFE DEL DEPARTAMENTO DE RECURSOS FINANCIEROS Y
CONTABILIDAD.

AUTORIZO:

MTRA. JESSICA MALDONADO MORALES
DIRECTOR GENERAL DEL INSTITUTO GUERRERENSE DEL EMPRENDEDOR
OPD

Vo. Bo.

C.P MA. GUADALUPE YOLANDA PÉREZ HERNÁNDEZ
COMISARIO PÚBLICO



GOBIERNO DEL ESTADO
GUERRERO
1931 - 1947

INSTITUTO GUERRERENSE DEL EMPRENDEDOR
ORGANISMO PUBLICO DESCENTRALIZADO
INGE



Notas a los Estados Financieros / Notas de Desglose
NOTAS AL ESTADO DE SITUACIÓN FINANCIERA
DEL 1 DE ENERO AL 30 DE SEPTIEMBRE DEL 2025
(Cifras en Pesos)

Activo
Almacenes

Cuenta	Nombre de la Cuenta	Monto	Método de valuación	Conveniencia de la Aplicación	Impacto a la información financiera por cambios en el método
1151	ALMACÉN DE MATERIALES Y SUMINISTROS DE CONSUMO	0.00			
	Total	0.00			

Bajo protesta de decir verdad declaramos que los Estados Financieros y sus notas, son razonablemente correctos y son responsabilidad del emisor.

ELABORÓ:

L.C MIGUEL ANGEL SÁNCHEZ GOYTIA
JEFE DEL DEPARTAMENTO DE RECURSOS FINANCIEROS Y
CONTABILIDAD.

AUTORIZÓ:

MTRA. JESSICA MALDONADO MORALES
DIRECTOR GENERAL DEL INSTITUTO GUERRERENSE DEL EMPRENDEDOR
OPD

Vo. Bo.

C.P MA. GUADALUPE YOLANDA PÉREZ HERNÁNDEZ
COMISARIO PÚBLICO

INGE
INSTITUTO
GUERRERENSE
DEL
EMPRENDEDOR
2021 - 2027



INSTITUTO GUERRERENSE DEL EMPRENDEDOR
ORGANISMO PUBLICO DESCENTRALIZADO
INGE



Notas a los Estados Financieros / Notas de Desglose
NOTAS AL ESTADO DE SITUACIÓN FINANCIERA
DEL 1 DE ENERO AL 30 DE SEPTIEMBRE DEL 2025
(Cifras en Pesos)

Activo
Inversiones Financieras

Fideicomisos, mandatos y contratos análogos

Cuenta	Nombre de la cuenta	Monto	Tipo	Características
1 2 1 3	FIDEICOMISOS, MANDATOS Y CONTRATOS ANÁLOGOS	0.00		

Participaciones y aportaciones de capital

Cuenta	Nombre de la cuenta	Monto
1 2 1 1	INVERSIONES A LARGO PLAZO	0.00
1 2 1 2	TÍTULOS Y VALORES A LARGO PLAZO	0.00
1 2 1 4	PARTICIPACIONES Y APORTACIONES DE CAPITAL	0.00
	Total	0.00

Bajo protesta de decir verdad declaramos que los Estados Financieros y sus notas, son razonablemente correctos y son responsabilidad del emisor.

ELABORÓ:

L.C MIGUEL ANGEL SÁNCHEZ GOYTIA
JEFE DEL DEPARTAMENTO DE RECURSOS FINANCIEROS Y
CONTABILIDAD.

AUTORIZO:

MTRA. JESSICA MALDONADO MORALES
DIRECTOR GENERAL DEL INSTITUTO GUERRERENSE DEL EMPRENDEDOR
OPD

Vo. Bo.

C.P M.A. GUADALUPE YOLANDA PÉREZ HERNÁNDEZ
COMISARIO PÚBLICO

OPD
INSTITUTO
GUERRERENSE
DEL
EMPRENDEDOR
2021 - 2027



INSTITUTO GUERRERENSE DEL EMPRENDEDOR
ORGANISMO PUBLICO DESCENTRALIZADO
INGE



Notas a los Estados Financieros / Notas de Desglose
NOTAS AL ESTADO DE SITUACIÓN FINANCIERA
DEL 1 DE ENERO AL 30 DE SEPTIEMBRE DEL 2025
(Cifras en Pesos)

Activo

Bienes Muebles e Inmuebles e Intangibles

1 2 6 4	DETERIORO ACUMULADO DE ACTIVOS BIOLÓGICOS	0.00
1 2 6 5	AMORTIZACIÓN ACUMULADA DE ACTIVOS INTANGIBLES	0.00
Total		28,848.34

Bajo protesta de decir verdad declaramos que los Estados Financieros y sus notas, son razonablemente correctos y son responsabilidad del emisor.

ELABORÓ:

L.C MIGUEL ANGEL SÁNCHEZ GOYTIA
JEFE DEL DEPARTAMENTO DE RECURSOS FINANCIEROS Y
CONTABILIDAD.

AUTORIZÓ:

MTRA. JESSICA MALDONADO MORALES
DIRECTOR GENERAL DEL INSTITUTO GUERRERENSE DEL EMPRENDEDOR
OPD

Vo. Bo.

C.P MA. GUADALUPE YOLANDA PÉREZ HERNÁNDEZ
COMISARIO PÚBLICO



GOBIERNO DEL ESTADO
GUERRERO
2021 - 2027

INSTITUTO GUERRERENSE DEL EMPRENDEDOR
ORGANISMO PUBLICO DESCENTRALIZADO
INGE



Notas a los Estados Financieros / Notas de Desglose
NOTAS AL ESTADO DE SITUACIÓN FINANCIERA
DEL 1 DE ENERO AL 30 DE SEPTIEMBRE DEL 2025
(Cifras en Pesos)

Activo
Estimaciones y Deterioros

CUENTA	CUENTA	MONTO	CRITERIOS PARA LA DETERMINACIÓN DE LAS ESTIMACIONES
1161	ESTIMACIONES PARA CUENTAS INCOBRABLES POR DERECHOS A RECIBIR EFECTIVO O EQUIVALENTES	0.00	
1162	ESTIMACIÓN POR DETERIORO DE INVENTARIOS	0.00	
1261	DEPRECIACIÓN ACUMULADA DE BIENES INMUEBLES	0.00	Guia de Vida Útil Estimada y porcentajes de Depreciación
1262	DEPRECIACIÓN ACUMULADA DE INFRAESTRUCTURA	0.00	Guia de Vida Útil Estimada y porcentajes de Depreciación
1263	DEPRECIACIÓN ACUMULADA DE BIENES MUEBLES	629,909.99	Guia de Vida Útil Estimada y porcentajes de Depreciación
1264	DETERIORO ACUMULADO DE ACTIVOS BIOLÓGICOS	0.00	Guia de Vida Útil Estimada y porcentajes de Depreciación
1281	ESTIMACIONES POR PÉRDIDA DE CUENTAS INCOBRABLES DE DOCUMENTOS POR COBRAR A LARGO PLAZO	0.00	
1282	ESTIMACIONES POR PÉRDIDA DE CUENTAS INCOBRABLES DE DEUDORES DIVERSOS POR COBRAR A LARGO PLAZO	0.00	
1283	ESTIMACIONES POR PÉRDIDA DE CUENTAS INCOBRABLES DE INGRESOS POR COBRAR A LARGO PLAZO	0.00	
1284	ESTIMACIONES POR PÉRDIDA DE CUENTAS INCOBRABLES DE PRÉSTAMOS OTORGADOS A LARGO PLAZO	0.00	
1289	ESTIMACIONES POR PÉRDIDA DE OTRAS CUENTAS INCOBRABLES A LARGO PLAZO	0.00	

Bajo protesta de decir verdad declaramos que los Estados Financieros y sus notas, son razonablemente correctos y son responsabilidad del emisor.

ELABORÓ:

L.C MIGUEL ANGEL SÁNCHEZ GOYTIA
JEFE DEL DEPARTAMENTO DE RECURSOS FINANCIEROS Y
CONTABILIDAD.

AUTORIZÓ:

MTRA. JESSICA MALDONADO MORALES
DIRECTOR GENERAL DEL INSTITUTO GUERRERENSE DEL EMPRENDEDOR
OPD

Vo. Bo.

C.P MA. GUADALUPE YOLANDA PÉREZ HERNÁNDEZ
COMISARIO PÚBLICO



INSTITUTO GUERRERENSE DEL EMPRENDEDOR
ORGANISMO PUBLICO DESCENTRALIZADO
INGE



Notas a los Estados Financieros / Notas de Desglose
NOTAS AL ESTADO DE SITUACIÓN FINANCIERA
DEL 1 DE ENERO AL 30 DE SEPTIEMBRE DEL 2025
(Cifras en Pesos)

Activo
Otros activos

Cuenta	Nombre de la cuenta	Monto	Características
119	OTROS ACTIVOS CIRCULANTES	0.00	
1191	VALORES EN GARANTÍA	0.00	
129	OTROS ACTIVOS NO CIRCULANTES	0.00	
1291	BIENES EN CONCESIÓN	0.00	
1292	BIENES EN ARRENDAMIENTO FINANCIERO	0.00	
1293	BIENES EN COMODATO	0.00	
Total:		0.00	

Bajo protesta de decir verdad declaramos que los Estados Financieros y sus notas, son razonablemente correctos y son responsabilidad del emisor.

ELABORÓ:

L.C MIGUEL ANGEL SÁNCHEZ GOYTIA
JEFE DEL DEPARTAMENTO DE RECURSOS FINANCIEROS Y
CONTABILIDAD.

AUTORIZO:

MTRA. JESSICA MAJONADO MORALES
DIRECTOR GENERAL DEL INSTITUTO GUERRERENSE DEL EMPRENDEDOR
OPD

Vo. Bo.

C.P MA. GUADALUPE YOLANDA PÉREZ HERNÁNDEZ
COMISARIO PÚBLICO



INSTITUTO GUERRERENSE DEL EMPRENDEDOR
ORGANISMO PUBLICO DESCENTRALIZADO
INGE



Notas a los Estados Financieros / Notas de Desglose
NOTAS AL ESTADO DE SITUACIÓN FINANCIERA
DEL 01 DE ENERO AL 30 DE SEPTIEMBRE DE 2025
(Cifras en Pesos)

Cuentas y Documentos por Pagar

Número de sub-cuenta	Nombre de la sub-cuenta	Saldo al cierre del periodo	Antigüedad en número de días				Características
			Menor o igual a 90	De 91 a 180	De 181 a 365	Mayor a 365	
2 1 1 1 3 12 21120 5 P33 0000001 0001 0001	REMUNERACIONES ADICIONALES Y ESPECIALES POR PAGAR A CP	\$ 0.03	\$ 0.03				
2 1 1 1 5 12 21120 5 P33 0000001 0001 0001	OTRAS PRESTACIONES SOCIALES Y ECONÓMICAS POR PAGAR A CP	-\$ 0.01	-\$ 0.01				
2 1 1 2 1 12 21120 5 P33 0000001 0001 0002 0050	PROFESIONALES EN CONGRESOS Y CONVENCIONES DEL CARIBE S.A. DE C.V	\$ 625,000.00				\$ 625,000.00	
2 1 1 2 1 12 21120 5 P33 0000001 0001 0002 0069	COMERMEX OZUBA S.A. DE C.V.	\$ 505,000.00				\$ 505,000.00	
2 1 1 2 1 12 21120 5 P33 0000001 0001 0002 0110	DISTRIBUCION Y ABASTO INTEGRAL DE GUERRERO SA DE CV	\$ 225,000.00				\$ 225,000.00	
2 1 1 2 1 12 21120 5 P33 0000001 0001 0002 0122	DISTRIBUIDORA Y COMERCIALIZADORA PANTEQUI S.A. DE C.V.	\$ 516,875.00				\$ 516,875.00	
2 1 1 2 1 12 21120 5 P33 0000001 0002 0001 0019	JULIO HERNAN CORTES BELLO	\$ 638.71			\$ 638.71		
2 1 1 2 9 12 21120 5 P33 0000999	PROVISION	\$ 168.21	\$ 168.21				
2 1 1 7 1 12 21120 5 P33 0000001 0002 9998 0001 00002	FRANCISCO JAVIER FERMIN CANTORAN	\$ 1,050.00	\$ 1,050.00				
2 1 1 7 1 12 21120 5 P33 0000001 0002 9998 0001 00013	HERON PINEDA HUERTA	\$ 5.20	\$ 5.20				
2 1 1 7 1 12 21120 5 P33 0000001 0002 9999 0018	SANCHEZ GOYTIA MIGUEL ANGEL	\$ 1,972.64	\$ 1,972.64				
2 1 1 7 1 12 21120 5 P33 0000001 0002 9999 0022	MORENO GALLARDO LISA STEPHANY	\$ 4,201.56	\$ 4,201.56				
2 1 1 7 1 12 21120 5 P33 0000001 0002 9999 0053	MALDONADO MORALES JESSICA	\$ 6,842.42	\$ 6,842.42				
2 1 1 7 1 12 21120 5 P33 0000001 0002 9999 0056	DIANA CECILIA JIMENEZ CARRASCO	\$ 4,025.16	\$ 4,025.16				
2 1 1 7 1 12 21120 5 P33 0000001 0002 9999 0057	INDIRA JANNET ESTEBAN MEJIA	\$ 4,025.16	\$ 4,025.16				
2 1 1 7 9 12 21120 5 P33 0000001 0002 9999 0018	SANCHEZ GOYTIA MIGUEL ANGEL	\$ 1,034.56	\$ 1,034.56				
2 1 1 7 9 12 21120 5 P33 0000001 0002 9999 0026	DE LA ROSA JUAREZ JUAN CARLOS	\$ 919.64		\$ 919.64			
2 1 1 7 9 12 21120 5 P33 0000001 0002 9999 0028	GUZMAN SANCHEZ CESAR EDUARDO	\$ 2,758.92				\$ 2,758.92	
2 1 1 7 9 12 21120 5 P33 0000001 0002 9999 0029	FLORES RODRIGUEZ GUADALUPE ALEJANDRA	-\$ 919.64		-\$ 919.64			
2 1 1 7 9 12 21120 5 P33 0000001 0002 9999 0034	SANCHEZ SANCHEZ JUAN MANUEL	\$ 756.66			\$ 756.66		
2 1 1 7 9 12 21120 5 P33 0000001 0002 9999 0035	SANCHEZ GARCIA CARLOS	\$ 838.65			\$ 838.65		
2 1 1 7 9 12 21120 5 P33 0000001 0002 9999 0039	MARTINEZ RENDON FRANCISCO JAVIER	\$ 399.60			\$ 399.60		
2 1 1 7 9 12 21120 5 P33 0000001 0002 9999 0040	DIAZ BARRAGAN PAVEL ALFONSO	\$ 399.60			\$ 399.60		
2 1 1 7 9 12 21120 5 P33 0000001 0002 9999 0042	MENDOZA SALADO AXEL	\$ 521.94			\$ 521.94		
2 1 1 7 9 12 21120 5 P33 0000001 0002 9999	MIRANDA FOO KONG CARLOS CESAR	\$ 518.62			\$ 518.62		



INSTITUTO GUERRERENSE DEL EMPRENDEDOR
ORGANISMO PUBLICO DESCENTRALIZADO
INGE



Notas a los Estados Financieros / Notas de Desglose
NOTAS AL ESTADO DE SITUACIÓN FINANCIERA
DEL 01 DE ENERO AL 30 DE SEPTIEMBRE DE 2025
(Cifras en Pesos)

Cuentas y Documentos por Pagar

Número de sub-cuenta	Nombre de la sub-cuenta	Saldo al cierre del periodo	Antigüedad en número de días				Características
			Menor o igual a 90	De 91 a 180	De 181 a 365	Mayor a 365	
0043							
2 1 1 7 9 12 21120 5 P33 0000001 0002 9999	MARROQUIN CRUZ PERLA YESENIA	\$ 199.80			\$ 199.80		
0045							
2 1 1 7 9 12 21120 5 P33 0000001 0002 9999	DÁVALOS CHÁVEZ LAURA ELIZABETH	\$ 378.33		\$ 378.33			
0047							
2 1 1 7 9 12 21120 5 P33 0000001 0002 9999	APARICIO MARTINEZ KARLA MADELY	\$ 199.80		\$ 199.80			
0049							
2 1 1 7 9 12 21120 5 P33 0000001 0002 9999	GALEANA NAVA SAGRARIO	\$ 260.97		\$ 260.97			
0051							
2 1 1 7 9 12 21120 5 P33 0000001 0002 9999	MALDONADO MORALES JESSICA	\$ 1,534.40	\$ 1,534.40				
0053							
2 1 1 7 9 12 21120 5 P33 0000001 0002 9999	ARTEAGA BRITO YAMILET	\$ 133.20		\$ 133.20			
0054							
2 1 1 7 9 12 21120 5 P33 0000001 0002 9999	ESTEBAN MEJÍA INDIRA JANNET	\$ 1,134.99	\$ 1,134.99				
0057							
2 1 1 7 9 12 21120 5 P33 0000001 0002 9999	JIMENEZ CARRASCO DIANA CECILIA	\$ 1,134.99	\$ 1,134.99				
0058							
Totales		\$ 1,907,009.11	\$ 27,129.31	\$ 972.30	\$ 4,273.58	\$ 1,874,633.92	

Bajo protesta de decir verdad declaramos que los Estados Financieros y sus notas, son razonablemente correctos y son responsabilidad del emisor.

ELABORÓ:

L.C MIGUEL ANGEL SÁNCHEZ GOYTIA
JEFE DEL DEPARTAMENTO DE RECURSOS FINANCIEROS Y
CONTABILIDAD.

AUTORIZÓ:

MTRA. JESSICA MALDONADO MORALES
DIRECTOR GENERAL DEL INSTITUTO GUERRERENSE DEL EMPRENDEDOR
OPD

Vo. Bo.

C.P MA. GUADALUPE YOLANDA PÉREZ HERNÁNDEZ
COMISARIO PÚBLICO



INSTITUTO GUERRERENSE DEL EMPRENDEDOR
ORGANISMO PUBLICO DESCENTRALIZADO
INGE



Notas a los Estados Financieros / Notas de Desglose
NOTAS AL ESTADO DE SITUACIÓN FINANCIERA
DEL 1 DE ENERO AL 30 DE SEPTIEMBRE DEL 2025
(Cifras en Pesos)

Pasivo

Fondos y Bienes de Terceros en Garantía y/o Administración

Cuenta	Nombre de la cuenta	Monto	Naturaleza	Características
2161	FONDOS EN GARANTÍA A CORTO PLAZO	0.00		
2162	FONDOS EN ADMINISTRACIÓN A CORTO PLAZO	0.00		
2163	FONDOS CONTINGENTES A CORTO PLAZO	0.00		
2164	FONDOS DE FIDEICOMISOS, MANDATOS Y CONTRATOS ANÁLOGOS A CORTO PLAZO	0.00		
2165	OTROS FONDOS DE TERCEROS EN GARANTÍA Y/O ADMINISTRACIÓN A CORTO PLAZO	0.00		
2166	VALORES Y BIENES EN GARANTÍA A CORTO PLAZO	0.00		
2251	FONDOS EN GARANTÍA A LARGO PLAZO	0.00		
2252	FONDOS EN ADMINISTRACIÓN A LARGO PLAZO	0.00		
2253	FONDOS CONTINGENTES A LARGO PLAZO	0.00		
2254	FONDOS DE FIDEICOMISOS, MANDATOS Y CONTRATOS ANÁLOGOS A LARGO PLAZO	0.00		
2255	OTROS FONDOS DE TERCEROS EN GARANTÍA Y/O ADMINISTRACIÓN A LARGO PLAZO	0.00		
2256	VALORES Y BIENES EN GARANTÍA A LARGO PLAZO	0.00		
Total:		0.00		

Bajo protesta de decir verdad declaramos que los Estados Financieros y sus notas, son razonablemente correctos y son responsabilidad del emisor.

ELABORÓ:

L.C MIGUEL ANGEL SÁNCHEZ GOYTIA
JEFE DEL DEPARTAMENTO DE RECURSOS FINANCIEROS Y
CONTABILIDAD.

AUTORIZÓ:

MTRA. JESSICA MALDONADO MORALES
DIRECTOR GENERAL DEL INSTITUTO GUERRERENSE DEL EMPRENDEDOR
OPD

Vo. Bo.

C.P MA. GUADALUPE YOLANDA PÉREZ HERNÁNDEZ
COMISARIO PÚBLICO



TRANSFORMANDO
GUERRERO
GOBIERNO DEL ESTADO
1937 - 2027

INSTITUTO GUERRERENSE DEL EMPRENDEDOR
ORGANISMO PUBLICO DESCENTRALIZADO
INGE



Notas a los Estados Financieros / Notas de Desglose
NOTAS AL ESTADO DE SITUACIÓN FINANCIERA
DEL 1 DE ENERO AL 30 DE SEPTIEMBRE DEL 2025
(Cifras en Pesos)

Pasivo
Pasivos diferidos

Cuenta	Nombre de la cuenta	Monto	Naturaleza	Características
215	PASIVOS DIFERIDOS A CORTO PLAZO	0.00		
2151	INGRESOS COBRADOS POR ADELANTADO A CORTO PLAZO	0.00		
2152	INTERESES COBRADOS POR ADELANTADO A CORTO PLAZO	0.00		
2159	OTROS PASIVOS DIFERIDOS A CORTO PLAZO	0.00		
224	PASIVOS DIFERIDOS A LARGO PLAZO	0.00		
2241	CRÉDITOS DIFERIDOS A LARGO PLAZO	0.00		
2242	INTERESES COBRADOS POR ADELANTADO A LARGO PLAZO	0.00		
2249	OTROS PASIVOS DIFERIDOS A LARGO PLAZO	0.00		
	Total	0.00		

Bajo protesta de decir verdad declaramos que los Estados Financieros y sus notas, son razonablemente correctos y son responsabilidad del emisor.

ELABORÓ:

L.C MIGUEL ANGEL SÁNCHEZ GOYTIA
JEFE DEL DEPARTAMENTO DE RECURSOS FINANCIEROS Y
CONTABILIDAD.

AUTORIZÓ:

MTRA. JESSICA MALDONADO MORALES
DIRECTOR GENERAL DEL INSTITUTO GUERRERENSE DEL EMPRENDEDOR
OPD

Vo. Bo.

C.P MA. GUADALUPE YOLANDA PÉREZ HERNÁNDEZ
COMISARIO PUBLICO



INSTITUTO GUERRERENSE DEL EMPRENDEDOR
ORGANISMO PUBLICO DESCENTRALIZADO
INGE



Notas a los Estados Financieros / Notas de Desglose
NOTAS AL ESTADO DE SITUACIÓN FINANCIERA
DEL 1 DE ENERO AL 30 DE SEPTIEMBRE DEL 2025
(Cifras en Pesos)

Pasivo
Provisiones

Cuenta	Nombre de la cuenta	Tipo	Monto	Características
PROVISIONES A CORTO PLAZO				
2171	PROVISIÓN PARA DEMANDAS Y JUICIOS A CORTO PLAZO	Corto Plazo	0.00	
2172	PROVISIÓN PARA CONTINGENCIAS A CORTO PLAZO	Corto Plazo	0.00	
2179	OTRAS PROVISIONES A CORTO PLAZO	Corto Plazo	0.00	
PROVISIONES A LARGO PLAZO				
2261	PROVISIÓN PARA DEMANDAS Y JUICIOS A LARGO PLAZO	Largo Plazo	0.00	
2262	PROVISIÓN PARA PENSIONES A LARGO PLAZO	Largo Plazo	0.00	
2263	PROVISIÓN PARA CONTINGENCIAS A LARGO PLAZO	Largo Plazo	0.00	Prima de Antigüedad de Acuerdo a la Ley Federal del Trabajo
2269	OTRAS PROVISIONES A LARGO PLAZO	Largo Plazo	0.00	
	Total		0.00	

Bajo protesta de decir verdad declaramos que los Estados Financieros y sus notas, son razonablemente correctos y son responsabilidad del emisor.

ELABORÓ:

L.C MIGUEL ANGEL SANCHEZ GOYTIA
JEFE DEL DEPARTAMENTO DE RECURSOS FINANCIEROS Y
CONTABILIDAD.

AUTORIZO:

MTRA. JESSICA MALDONADO MORALES
DIRECTOR GENERAL DEL INSTITUTO GUERRERENSE DEL EMPRENDEDOR
OPD

Vo. Bo.

C.P MA. GUADALUPE YOLANDA PÉREZ HERNÁNDEZ
COMISARIO PÚBLICO



INSTITUTO GUERRERENSE DEL EMPRENDEDOR
ORGANISMO PUBLICO DESCENTRALIZADO
INGE



Notas a los Estados Financieros / Notas de Desglose
NOTAS AL ESTADO DE SITUACIÓN FINANCIERA
DEL 1 DE ENERO AL 30 DE SEPTIEMBRE DEL 2025
(Cifras en Pesos)

Pasivo
Otros Pasivos

Cuenta	Nombre de la cuenta	Tipo	Monto	Naturaleza	Características
219	OTROS PASIVOS A CORTO PLAZO		0.00		
2191	INGRESOS POR CLASIFICAR		0.00		
2192	RECAUDACIÓN POR PARTICIPAR		0.00		
2199	OTROS PASIVOS CIRCULANTES		0.00		
		Total	0.00		

Bajo protesta de decir verdad declaramos que los Estados Financieros y sus notas, son razonablemente correctos y son responsabilidad del emisor.

ELABORÓ:

L.C MIGUEL ANGEL SÁNCHEZ GOYTIA
JEFE DEL DEPARTAMENTO DE RECURSOS FINANCIEROS Y
CONTABILIDAD.

AUTORIZÓ:

MTRA. JESSICA MALDONADO MORALES
DIRECTOR GENERAL DEL INSTITUTO GUERRERENSE DEL EMPRENDEDOR

Vo. Bo.

C.P MA. GUADALUPE YOLANDA PÉREZ HERNÁNDEZ
COMISARIO PÚBLICO



SECRETARÍA DE FINANZAS Y HACIENDA
GUERRERO
GOBIERNO DEL ESTADO
1920 - 2027

INSTITUTO GUERRERENSE DEL EMPRENDEDOR
ORGANISMO PUBLICO DESCENTRALIZADO
INGE



Notas a los Estados Financieros / Notas de Desglose
NOTAS AL ESTADO DE FLUJOS DE EFECTIVO
DEL 1 DE ENERO AL 30 DE SEPTIEMBRE DEL 2025
(Cifras en Pesos)

Efectivo y Equivalente		
Concepto	2025	2024
EFFECTIVO	0.00	0.00
BANCOS/TESORERÍA	98,184.07	88,812.86
BANCOS/DEPENDENCIAS Y OTROS	0.00	0.00
INVERSIONES TEMPORALES (HASTA 3 MESES)	0.00	0.00
FONDOS CON AFECTACIÓN ESPECÍFICA	0.00	0.00
DEPÓSITOS DE FONDOS DE TERCEROS EN GARANTÍA Y/O ADMINISTRACIÓN	0.00	0.00
OTROS EFECTIVOS Y EQUIVALENTES	0.00	0.00
Total	98,184.07	88,812.86

Adquisiciones de Actividades de Inversión efectivamente pagadas		
Concepto	2025	2024
BIENES INMUEBLES, INFRAESTRUCTURA Y CONSTRUCCIONES EN PROCESO	0.00	0.00
BIENES MUEBLES	0.00	0.00
OTRAS APLICACIONES DE INVERSIÓN	0.00	928.94
Total	0.00	928.94

Conciliación de Flujo de Efectivo Netos		
Concepto	2025	2024
Resultados del Ejercicio (Ahorro/Desahorro)	92,197.34	-12,349.63
Movimientos de partidas (o rubros) que no afectan el efectivo	642,115.02	849,824.57
Depreciación	629,909.99	629,909.99
Amortización	0.00	0.00
Incrementos en las provisiones	0.00	0.00
Incremento en inversiones producido por revaluación.	0.00	0.00
Ganancia/pérdida en venta de bienes muebles, inmuebles e intangibles.	0.00	0.00
Incremento en cuentas por cobrar	12,205.03	219,914.58
Flujos de Efectivo Netos de las Actividades de Operación	92,197.34	-12,349.63

"Bajo protesta de decir verdad declaramos que los Estados Financieros y sus notas, son razonablemente correctos y son responsabilidad del emisor".

ELABORÓ:

L.C MIGUEL ANGEL SÁNCHEZ GOYTIA
JEFE DEL DEPARTAMENTO DE RECURSOS FINANCIEROS Y
CONTABILIDAD.

AUTORIZÓ:

MTRA. JESSICA MALDONADO MORALES
DIRECTOR GENERAL DEL INSTITUTO GUERRERENSE DEL EMPRENDEDOR
OPD

Vo. Bo.

C.P MA. GUADALUPE YOLANDA PÉREZ HERNÁNDEZ
COMISARIO PÚBLICO



INSTITUTO GUERRERENSE DEL EMPRENDEDOR
ORGANISMO PUBLICO DESCENTRALIZADO
INGE



Notas a los Estados Financieros / Notas de Desglose
NOTAS AL ESTADO DE ACTIVIDADES
DEL 1 DE ENERO AL 30 DE SEPTIEMBRE DEL 2025
(Cifras en Pesos)

Ingresos y Otros Beneficios

Cuenta	Nombre de la cuenta	Monto	% del Rubro	Características
4	INGRESOS Y OTROS BENEFICIOS	3,742,382.89		
4 1	INGRESOS DE GESTIÓN	10.75		
4 1 1	IMPUESTOS	0.00	0.00 %	
4 1 1 1	IMPUESTOS SOBRE LOS INGRESOS	0.00	0.00 %	
4 1 1 2	IMPUESTOS SOBRE EL PATRIMONIO	0.00	0.00 %	
4 1 1 3	IMPUESTOS SOBRE LA PRODUCCIÓN, EL CONSUMO Y LAS TRANSACCIONES	0.00	0.00 %	
4 1 1 4	IMPUESTOS AL COMERCIO EXTERIOR	0.00	0.00 %	
4 1 1 5	IMPUESTOS SOBRE NÓMINAS Y ASIMILABLES	0.00	0.00 %	
4 1 1 6	IMPUESTOS ECOLÓGICOS	0.00	0.00 %	
4 1 1 7	ACCESORIOS DE IMPUESTOS	0.00	0.00 %	
4 1 1 8	IMPUESTOS NO COMPRENDIDOS EN LA LEY DE INGRESOS VIGENTE, CAUSADOS EN EJERCICIOS FISCALES ANTERIORES PENDIENTES DE LIQUIDACION O PAGO	0.00	0.00 %	
4 1 1 9	OTROS IMPUESTOS	0.00	0.00 %	
4 1 2	CUOTAS Y APORTACIONES DE SEGURIDAD SOCIAL	0.00	0.00 %	
4 1 2 1	APORTACIONES PARA FONDOS DE VIVIENDA	0.00	0.00 %	
4 1 2 2	CUOTAS PARA LA SEGURIDAD SOCIAL	0.00	0.00 %	
4 1 2 3	CUOTAS DE AHORRO PARA EL RETIRO	0.00	0.00 %	
4 1 2 4	ACCESORIOS DE CUOTAS Y APORTACIONES DE SEGURIDAD SOCIAL	0.00	0.00 %	
4 1 2 9	OTRAS CUOTAS Y APORTACIONES PARA LA SEGURIDAD SOCIAL	0.00	0.00 %	
4 1 3	CONTRIBUCIONES DE MEJORAS	0.00	0.00 %	
4 1 3 1	CONTRIBUCIONES DE MEJORAS POR OBRAS PÚBLICAS	0.00	0.00 %	
4 1 3 2	CONTRIBUCIONES DE MEJORAS NO COMPRENDIDAS EN LA LEY DE INGRESOS VIGENTE, CAUSADAS EN EJERCICIOS FISCALES ANTERIORES PENDIENTES DE LIQUIDACIÓN O PAGO	0.00	0.00 %	
4 1 4	DERECHOS	0.00	0.00 %	
4 1 4 1	DERECHOS POR EL USO, GOCE, APROVECHAMIENTO O EXPLOTACIÓN DE BIENES DE DOMINIO PÚBLICO	0.00	0.00 %	
4 1 4 2	PARTIDA DEROGADA (20180927) DERECHOS A LOS HIDROCARBUROS	0.00	0.00 %	
4 1 4 3	DERECHOS POR PRESTACIÓN DE SERVICIOS	0.00	0.00 %	
4 1 4 4	ACCESORIOS DE DERECHOS	0.00	0.00 %	
4 1 4 5	DERECHOS NO COMPRENDIDOS EN LA LEY DE INGRESOS VIGENTE, CAUSADOS EN EJERCICIOS FISCALES ANTERIORES PENDIENTES DE LIQUIDACIÓN O PAGO	0.00	0.00 %	
4 1 4 9	OTROS DERECHOS	0.00	0.00 %	
4 1 5	PRODUCTOS	10.75	100.00 %	
4 1 5 1	PRODUCTOS	10.75	100.00 %	
4 1 5 1	11.- RECURSOS FISCALES	10.75	100.00 %	
4 1 5 2	PARTIDA DEROGADA (20180927) ENAJENACION DE BIENES MUEBLES NO SUJETOS A SER INVENTARIADOS	0.00	0.00 %	
4 1 5 3	PARTIDA DEROGADA (20180927) ACCESORIOS DE PRODUCTOS	0.00	0.00 %	
4 1 5 4	PRODUCTOS NO COMPRENDIDOS EN LA LEY DE INGRESOS VIGENTE, CAUSADOS EN EJERCICIOS FISCALES ANTERIORES PENDIENTES DE LIQUIDACIÓN O PAGO	0.00	0.00 %	
4 1 5 9	PARTIDA DEROGADA (20180927) OTROS PRODUCTOS QUE GENERAN INGRESOS CORRIENTES	0.00	0.00 %	
4 1 6	APROVECHAMIENTOS	0.00	0.00 %	



INSTITUTO GUERRERENSE DEL EMPRENDEDOR
ORGANISMO PUBLICO DESCENTRALIZADO
INGE



Notas a los Estados Financieros / Notas de Desglose
NOTAS AL ESTADO DE ACTIVIDADES
DEL 1 DE ENERO AL 30 DE SEPTIEMBRE DEL 2025
(Cifras en Pesos)

Ingresos y Otros Beneficios

Cuenta	Nombre de la cuenta	Monto	% del Rubro	Características
4 1 6 1	PARTIDA DEROGADA (20180927) INCENTIVOS DERIVADOS DE LA COLABORACIÓN FISCAL	0.00	0.00 %	
4 1 6 2	MULTAS	0.00	0.00 %	
4 1 6 3	INDEMNIZACIONES	0.00	0.00 %	
4 1 6 4	REINTEGROS	0.00	0.00 %	
4 1 6 5	APROVECHAMIENTOS PROVENIENTES DE OBRAS PÚBLICAS	0.00	0.00 %	
4 1 6 6	APROVECHAMIENTOS NO COMPRENDIDOS EN LA LEY DE INGRESOS VIGENTE, CAUSADOS EN EJERCICIOS FISCALES ANTERIORES PENDIENTES DE LIQUIDACIÓN O PAGO	0.00	0.00 %	
4 1 6 7	PARTIDA DEROGADA (20180927) APROVECHAMIENTOS POR APORTACIONES Y COOPERACIONES	0.00	0.00 %	
4 1 6 8	ACCESORIOS DE APROVECHAMIENTOS	0.00	0.00 %	
4 1 6 9	OTROS APROVECHAMIENTOS	0.00	0.00 %	
4 1 7	INGRESOS POR VENTA DE BIENES Y PRESTACION DE SERVICIOS	0.00	0.00 %	
4 1 7 1	INGRESOS POR VENTA DE BIENES Y PRESTACIÓN DE SERVICIOS DE INSTITUCIONES PÚBLICAS DE SEGURIDAD SOCIAL	0.00	0.00 %	
4 1 7 2	INGRESOS POR VENTA DE BIENES Y PRESTACIÓN DE SERVICIOS DE EMPRESAS PRODUCTIVAS DEL ESTADO	0.00	0.00 %	
4 1 7 3	INGRESOS POR VENTA DE BIENES Y PRESTACIÓN DE SERVICIOS DE ENTIDADES PARAESTATALES Y FIDEICOMISOS NO EMPRESARIALES Y NO FINANCIEROS	0.00	0.00 %	
4 1 7 4	INGRESOS POR VENTA DE BIENES Y PRESTACIÓN DE SERVICIOS DE ENTIDADES PARAESTATALES EMPRESARIALES NO FINANCIERAS CON PARTICIPACIÓN ESTATAL MAYORITARIA	0.00	0.00 %	
4 1 7 5	INGRESOS POR VENTA DE BIENES Y PRESTACIÓN DE SERVICIOS DE ENTIDADES PARAESTATALES EMPRESARIALES FINANCIERAS MONETARIAS CON PARTICIPACIÓN ESTATAL MAYORITARIA	0.00	0.00 %	
4 1 7 6	INGRESOS POR VENTA DE BIENES Y PRESTACIÓN DE SERVICIOS DE ENTIDADES PARAESTATALES EMPRESARIALES FINANCIERAS O MONETARIAS CON PARTICIPACIÓN ESTATAL MAYORITARIA	0.00	0.00 %	
4 1 7 7	INGRESOS POR VENTA DE BIENES Y PRESTACIÓN DE SERVICIOS DE FIDEICOMISOS FINANCIEROS PÚBLICOS CON PARTICIPACIÓN ESTATAL MAYORITARIA	0.00	0.00 %	
4 1 7 8	INGRESOS POR VENTA DE BIENES Y PRESTACIÓN DE SERVICIOS DE LOS PODERES LEGISLATIVO Y JUDICIAL, Y DE LOS ÓRGANOS AUTÓNOMOS	0.00	0.00 %	
4 1 9	PARTIDA DEROGADA (20180927) INGRESOS NO COMPRENDIDOS EN LAS FRACCIONES DE LA LEY DE INGRESOS CAUSADOS EN EJERCICIOS FISCALES ANTERIORES PENDIENTES DE LIQUIDACIÓN O PAGO	0.00	0.00 %	
4 1 9 1	PARTIDA DEROGADA (20180927) IMPUESTOS NO COMPRENDIDOS EN LAS FRACCIONES DE LA LEY DE INGRESOS CAUSADOS EN EJERCICIOS FISCALES ANTERIORES PENDIENTES DE LIQUIDACIÓN O PAGO	0.00	0.00 %	
4 1 9 2	PARTIDA DEROGADA (20180927) CONTRIBUCIONES DE MEJORAS, DERECHOS, PRODUCTOS Y APROVECHAMIENTOS NO COMPRENDIDOS EN LAS FRACCIONES DE LA LEY DE INGRESOS CAUSADOS EN EJERCICIOS FISCALES ANTERIORES PENDIENTES DE LIQUIDACIÓN O PAGO	0.00	0.00 %	
4 2	PARTICIPACIONES, APORTACIONES, CONVENIOS, INCENTIVOS DERIVADOS DE LA COLABORACIÓN FISCAL, FONDOS DISTINTOS DE APORTACIONES, TRANSFERENCIAS, ASIGNACIONES, SUBSIDIOS Y SUBVENCIONES, Y PENSIONES Y JUBILACIONES	3,742,372.14		
4 2 1	PARTICIPACIONES, APORTACIONES, CONVENIOS, INCENTIVOS DERIVADOS DE LA COLABORACIÓN FISCAL Y FONDOS DISTINTOS DE APORTACIONES	0.00	0.00 %	
4 2 1 1	PARTICIPACIONES	0.00	0.00 %	
4 2 1 2	APORTACIONES	0.00	0.00 %	
4 2 1 3	CONVENIOS	0.00	0.00 %	
4 2 1 4	INCENTIVOS DERIVADOS DE LA COLABORACIÓN FISCAL	0.00	0.00 %	



INSTITUTO GUERRERENSE DEL EMPRENDEDOR
ORGANISMO PUBLICO DESCENTRALIZADO
INGE



Notas a los Estados Financieros / Notas de Desglose
NOTAS AL ESTADO DE ACTIVIDADES
DEL 1 DE ENERO AL 30 DE SEPTIEMBRE DEL 2025
(Cifras en Pesos)

Ingresos y Otros Beneficios

Cuenta	Nombre de la cuenta	Monto	% del Rubro	Características
4 2 1 5	FONDOS DISTINTOS DE APORTACIONES	0.00	0.00 %	
4 2 2	TRANSFERENCIAS, ASIGNACIONES, SUBSIDIOS Y SUBVENCIONES, Y PENSIONES Y JUBILACIONES	3,742,372.14	100.00 %	
4 2 2 1	TRANSFERENCIAS Y ASIGNACIONES	3,742,372.14	100.00 %	
4 2 2 1	11.- RECURSOS FISCALES	3,742,372.14	100.00 %	
4 2 2 2	PARTIDA DEROGADA (20180927) TRANSFERENCIAS DEL SECTOR PÚBLICO	0.00	0.00 %	
4 2 2 3	SUBSIDIOS Y SUBVENCIONES	0.00	0.00 %	
4 2 2 4	PARTIDA DEROGADA (20180927) AYUDAS SOCIALES	0.00	0.00 %	
4 2 2 5	PENSIONES Y JUBILACIONES	0.00	0.00 %	
4 2 2 6	PARTIDA DEROGADA (20180927) TRANSFERENCIAS DEL EXTERIOR	0.00	0.00 %	
4 2 2 7	TRANSFERENCIAS DEL FONDO MEXICANO DEL PETRÓLEO PARA LA ESTABILIZACIÓN Y EL DESARROLLO	0.00	0.00 %	
4 3	OTROS INGRESOS Y BENEFICIOS	0.00		
4 3 1	INGRESOS FINANCIEROS	0.00	0.00 %	
4 3 1 1	INTERESES GANADOS DE TÍTULOS, VALORES Y DEMÁS INSTRUMENTOS FINANCIEROS	0.00	0.00 %	
4 3 1 9	OTROS INGRESOS FINANCIEROS	0.00	0.00 %	
4 3 2	INCREMENTO POR VARIACIÓN DE INVENTARIOS	0.00	0.00 %	
4 3 2 1	INCREMENTO POR VARIACIÓN DE INVENTARIOS DE MERCANCÍAS PARA SU VENTA	0.00	0.00 %	
4 3 2 2	INCREMENTO POR VARIACIÓN DE INVENTARIOS DE MERCANCÍAS TERMINADAS	0.00	0.00 %	
4 3 2 3	INCREMENTO POR VARIACIÓN DE INVENTARIOS DE MERCANCÍAS EN PROCESO DE ELABORACIÓN	0.00	0.00 %	
4 3 2 4	INCREMENTO POR VARIACIÓN DE INVENTARIOS DE MATERIAS PRIMAS, MATERIALES Y SUMINISTROS PARA PRODUCCIÓN	0.00	0.00 %	
4 3 2 5	INCREMENTO POR VARIACIÓN DE ALMACÉN DE MATERIAS PRIMAS, MATERIALES Y SUMINISTROS DE CONSUMO	0.00	0.00 %	
4 3 3	DISMINUCIÓN DEL EXCESO DE ESTIMACIONES POR PÉRDIDA O DETERIORO U OBSOLESCENCIA	0.00	0.00 %	
4 3 3 1	DISMINUCIÓN DEL EXCESO DE ESTIMACIONES POR PÉRDIDA O DETERIORO U OBSOLESCENCIA	0.00	0.00 %	
4 3 4	DISMINUCIÓN DEL EXCESO DE PROVISIONES	0.00	0.00 %	
4 3 4 1	DISMINUCIÓN DEL EXCESO EN PROVISIONES	0.00	0.00 %	
4 3 9	OTROS INGRESOS Y BENEFICIOS VARIOS	0.00	0.00 %	
4 3 9 1	PARTIDA DEROGADA (20180927) OTROS INGRESOS DE EJERCICIOS ANTERIORES	0.00	0.00 %	
4 3 9 2	BONIFICACIONES Y DESCUENTOS OBTENIDOS	0.00	0.00 %	
4 3 9 3	DIFERENCIAS POR TIPO DE CAMBIO A FAVOR	0.00	0.00 %	
4 3 9 4	DIFERENCIAS DE COTIZACIONES A FAVOR EN VALORES NEGOCIABLES	0.00	0.00 %	
4 3 9 5	RESULTADO POR POSICIÓN MONETARIA	0.00	0.00 %	
4 3 9 6	UTILIDADES POR PARTICIPACIÓN PATRIMONIAL	0.00	0.00 %	
4 3 9 7	DIFERENCIAS POR REESTRUCTURACIÓN DE DEUDA PÚBLICA A FAVOR	0.00	0.00 %	
4 3 9 9	OTROS INGRESOS Y BENEFICIOS VARIOS	0.00	0.00 %	
Total		3,742,382.89		



TRANSFORMANDO
GUERRERO
GOBIERNO DEL ESTADO
2011 - 2027

INSTITUTO GUERRERENSE DEL EMPRENDEDOR
ORGANISMO PUBLICO DESCENTRALIZADO
INGE



Notas a los Estados Financieros / Notas de Desglose
NOTAS AL ESTADO DE ACTIVIDADES
DEL 1 DE ENERO AL 30 DE SEPTIEMBRE DEL 2025
(Cifras en Pesos)

Ingresos y Otros Beneficios

Cuenta	Nombre de la cuenta	Monto	% del Rubro	Características
--------	---------------------	-------	-------------	-----------------

Bajo protesta de decir verdad declaramos que los Estados Financieros y sus notas, son razonablemente correctos y son responsabilidad del emisor.

ELABORÓ:

L.C MIGUEL ANGEL SÁNCHEZ GOYTIA
JEFE DEL DEPARTAMENTO DE RECURSOS FINANCIEROS Y
CONTABILIDAD.

AUTORIZÓ:

MTRA. JESSICA MALDONADO MORALES
DIRECTOR GENERAL DEL INSTITUTO GUERRERENSE DEL EMPRENDEDOR
OPD

Vo. Bo.

C.P MA. GUADALUPE YOLANDA PÉREZ HERNÁNDEZ
COMISARIO PÚBLICO



TRANSFORMANDO
GUERRERO
GOBIERNO DEL ESTADO
2011 - 2015

INSTITUTO GUERRERENSE DEL EMPRENDEDOR
ORGANISMO PUBLICO DESCENTRALIZADO
INGE

Notas a los Estados Financieros / Notas de Desglose
NOTAS AL ESTADO DE ACTIVIDADES
DEL 1 DE ENERO AL 30 DE SEPTIEMBRE DEL 2025
(Cifras en Pesos)



Gastos y Otras Pérdidas

Gastos, transferencias, subsidios, otras ayudas, participaciones y aportaciones, otros gastos y pérdidas extraordinarias e ingresos y gastos extraordinarios

Cuenta	Nombre de la cuenta	Monto	% de Rubro	Explicación
5 1	GASTOS DE FUNCIONAMIENTO	3,648,994.30		
5 1 1	SERVICIOS PERSONALES	3,135,318.19	100.00 %	
5 1 1 1	REMUNERACIONES AL PERSONAL DE CARÁCTER PERMANENTE	638,119.98	20.35 %	
5 1 1 2	REMUNERACIONES AL PERSONAL DE CARÁCTER TRANSITORIO	0.00	0.00 %	
5 1 1 3	REMUNERACIONES ADICIONALES Y ESPECIALES	853,176.98	27.21 %	
5 1 1 4	SEGURIDAD SOCIAL	0.00	0.00 %	
5 1 1 5	OTRAS PRESTACIONES SOCIALES Y ECONÓMICAS	1,644,021.23	52.44 %	
5 1 1 6	PAGO DE ESTÍMULOS A SERVIDORES PÚBLICOS	0.00	0.00 %	
5 1 2	MATERIALES Y SUMINISTROS	140,887.21	100.00 %	
5 1 2 1	MATERIALES DE ADMINISTRACIÓN, EMISIÓN DE DOCUMENTOS Y ARTÍCULOS OFICIALES	64,818.33	46.01 %	
5 1 2 2	ALIMENTOS Y UTENSILIOS	31,498.49	22.36 %	
5 1 2 3	MATERIAS PRIMAS Y MATERIALES DE PRODUCCIÓN Y COMERCIALIZACIÓN	0.00	0.00 %	
5 1 2 4	MATERIALES Y ARTÍCULOS DE CONSTRUCCIÓN Y DE REPARACIÓN	0.00	0.00 %	
5 1 2 5	PRODUCTOS QUÍMICOS, FARMACÉUTICOS Y DE LABORATORIO	0.00	0.00 %	
5 1 2 6	COMBUSTIBLES, LUBRICANTES Y ADITIVOS	27,994.34	19.87 %	
5 1 2 7	VESTUARIO, BLANCOS, PRENDAS DE PROTECCIÓN Y ARTÍCULOS DEPORTIVOS	2,668.00	1.89 %	
5 1 2 8	MATERIALES Y SUMINISTROS PARA SEGURIDAD	0.00	0.00 %	
5 1 2 9	HERRAMIENTAS, REFACCIONES Y ACCESORIOS MENORES	13,908.05	9.87 %	
5 1 3	SERVICIOS GENERALES	372,788.90	100.00 %	
5 1 3 1	SERVICIOS BÁSICOS	50,962.57	13.67 %	
5 1 3 2	SERVICIOS DE ARRENDAMIENTO	133,788.59	35.89 %	
5 1 3 3	SERVICIOS PROFESIONALES, CIENTÍFICOS Y TÉCNICOS Y OTROS SERVICIOS	63,284.38	16.98 %	
5 1 3 4	SERVICIOS FINANCIEROS, BANCARIOS Y COMERCIALES	11,097.98	2.98 %	
5 1 3 5	SERVICIOS DE INSTALACIÓN, REPARACIÓN, MANTENIMIENTO Y CONSERVACIÓN	21,207.05	5.69 %	
5 1 3 6	SERVICIOS DE COMUNICACIÓN SOCIAL Y PUBLICIDAD	0.00	0.00 %	
5 1 3 7	SERVICIOS DE TRASLADO Y VIÁTICOS	3,727.05	1.00 %	
5 1 3 8	SERVICIOS OFICIALES	15,464.28	4.15 %	
5 1 3 9	OTROS SERVICIOS GENERALES	73,257.00	19.65 %	
5 2	TRANSFERENCIAS, ASIGNACIONES, SUBSIDIOS Y OTRAS AYUDAS	0.00		
5 2 1	TRANSFERENCIAS INTERNAS Y ASIGNACIONES AL SECTOR PÚBLICO	0.00	0.00 %	
5 2 1 1	ASIGNACIONES AL SECTOR PÚBLICO	0.00	0.00 %	
5 2 1 2	TRANSFERENCIAS INTERNAS AL SECTOR PÚBLICO	0.00	0.00 %	
5 2 2	TRANSFERENCIAS AL RESTO DEL SECTOR PÚBLICO	0.00	0.00 %	
5 2 2 1	TRANSFERENCIAS A ENTIDADES PARAESTATALES	0.00	0.00 %	
5 2 2 2	TRANSFERENCIAS A ENTIDADES FEDERATIVAS Y MUNICIPIOS	0.00	0.00 %	
5 2 2 3	TRANSFERENCIAS OTORGADAS PARA INSTITUCIONES PARAESTATALES PUBLICAS FINANCIERAS	0.00	0.00 %	
5 2 3	SUBSIDIOS Y SUBVENCIONES	0.00	0.00 %	
5 2 3 1	SUBSIDIOS	0.00	0.00 %	
5 2 3 2	SUBVENCIONES	0.00	0.00 %	



INSTITUTO GUERRERENSE DEL EMPRENDEDOR
ORGANISMO PUBLICO DESCENTRALIZADO
INGE



Notas a los Estados Financieros / Notas de Desglose
NOTAS AL ESTADO DE ACTIVIDADES
DEL 1 DE ENERO AL 30 DE SEPTIEMBRE DEL 2025
(Cifras en Pesos)

Gastos y Otras Pérdidas

Gastos, transferencias, subsidios, otras ayudas, participaciones y aportaciones, otros gastos y pérdidas extraordinarias e ingresos y gastos extraordinarios

Cuenta	Nombre de la cuenta	Monto	% de Rubro	Explicación
524	AYUDAS SOCIALES	0.00	0.00 %	
5241	AYUDAS SOCIALES A PERSONAS	0.00	0.00 %	
5242	BECAS	0.00	0.00 %	
5243	AYUDAS SOCIALES A INSTITUCIONES	0.00	0.00 %	
5244	AYUDAS SOCIALES POR DESASTRES NATURALES Y OTROS SINIESTROS	0.00	0.00 %	
525	PENSIONES Y JUBILACIONES	0.00	0.00 %	
5251	PENSIONES	0.00	0.00 %	
5252	JUBILACIONES	0.00	0.00 %	
5259	OTRAS PENSIONES Y JUBILACIONES	0.00	0.00 %	
526	TRANSFERENCIAS A FIDEICOMISOS, MANDATOS Y CONTRATOS ANÁLOGOS	0.00	0.00 %	
5261	TRANSFERENCIAS A FIDEICOMISOS, MANDATOS Y CONTRATOS ANÁLOGOS AL GOBIERNO	0.00	0.00 %	
5262	TRANSFERENCIAS A FIDEICOMISOS, MANDATOS Y CONTRATOS ANÁLOGOS A ENTIDADES PARAESTATALES	0.00	0.00 %	
527	TRANSFERENCIAS A LA SEGURIDAD SOCIAL	0.00	0.00 %	
5271	TRANSFERENCIAS POR OBLIGACIONES DE LEY	0.00	0.00 %	
528	DONATIVOS	0.00	0.00 %	
5281	DONATIVOS A INSTITUCIONES SIN FINES DE LUCRO	0.00	0.00 %	
5282	DONATIVOS A ENTIDADES FEDERATIVAS Y MUNICIPIOS	0.00	0.00 %	
5283	DONATIVOS A FIDEICOMISO, MANDATOS Y CONTRATOS ANÁLOGOS PRIVADOS	0.00	0.00 %	
5284	DONATIVOS A FIDEICOMISO, MANDATOS Y CONTRATOS ANÁLOGOS ESTATALES	0.00	0.00 %	
5285	DONATIVOS INTERNACIONALES	0.00	0.00 %	
529	TRANSFERENCIAS AL EXTERIOR	0.00	0.00 %	
5291	TRANSFERENCIAS AL EXTERIOR A GOBIERNOS EXTRANJEROS Y ORGANISMOS INTERNACIONALES	0.00	0.00 %	
5292	TRANSFERENCIAS AL SECTOR PRIVADO EXTERNO	0.00	0.00 %	
53	PARTICIPACIONES Y APORTACIONES	0.00		
531	PARTICIPACIONES	0.00	0.00 %	
5311	PARTICIPACIONES DE LA FEDERACIÓN A ENTIDADES FEDERATIVAS Y MUNICIPIOS	0.00	0.00 %	
5312	PARTICIPACIONES DE LAS ENTIDADES FEDERATIVAS A LOS MUNICIPIOS	0.00	0.00 %	
532	APORTACIONES	0.00	0.00 %	
5321	APORTACIONES DE LA FEDERACIÓN A ENTIDADES FEDERATIVAS Y MUNICIPIOS	0.00	0.00 %	
5322	APORTACIONES DE LAS ENTIDADES FEDERATIVAS A LOS MUNICIPIOS	0.00	0.00 %	
533	CONVENIOS	0.00	0.00 %	
5331	CONVENIOS DE REASIGNACIÓN	0.00	0.00 %	
5332	CONVENIOS DE DESCENTRALIZACIÓN Y OTROS	0.00	0.00 %	
54	INTERESES, COMISIONES Y OTROS GASTOS DE LA DEUDA PÚBLICA	1,191.25		
541	INTERESES DE LA DEUDA PÚBLICA	0.00	0.00 %	
5411	INTERESES DE LA DEUDA PÚBLICA INTERNA	0.00	0.00 %	
5412	INTERESES DE LA DEUDA PÚBLICA EXTERNA	0.00	0.00 %	
542	COMISIONES DE LA DEUDA PÚBLICA	0.00	0.00 %	



TRANSFORMANDO
GUERRERO
GOBIERNO DEL ESTADO
1929 - 2024

INSTITUTO GUERRERENSE DEL EMPRENDEDOR
ORGANISMO PUBLICO DESCENTRALIZADO
INGE



Notas a los Estados Financieros / Notas de Desglose
NOTAS AL ESTADO DE ACTIVIDADES
DEL 1 DE ENERO AL 30 DE SEPTIEMBRE DEL 2025
(Cifras en Pesos)

Gastos y Otras Pérdidas

Gastos, transferencias, subsidios, otras ayudas, participaciones y aportaciones, otros gastos y pérdidas extraordinarias e ingresos y gastos extraordinarios

Cuenta	Nombre de la cuenta	Monto	% de Rubro	Explicación
5421	COMISIONES DE LA DEUDA PÚBLICA INTERNA	0.00	0.00 %	
5422	COMISIONES DE LA DEUDA PÚBLICA EXTERNA	0.00	0.00 %	
543	GASTOS DE LA DEUDA PÚBLICA	1,191.25	100.00 %	
5431	GASTOS DE LA DEUDA PÚBLICA INTERNA	1,191.25	100.00 %	
5432	GASTOS DE LA DEUDA PÚBLICA EXTERNA	0.00	0.00 %	
544	COSTO POR COBERTURAS	0.00	0.00 %	
5441	COSTO POR COBERTURAS	0.00	0.00 %	
545	APOYOS FINANCIEROS	0.00	0.00 %	
5451	APOYOS FINANCIEROS A INTERMEDIARIOS	0.00	0.00 %	
5452	APOYO FINANCIEROS A AHORRADORES Y DEUDORES DEL SISTEMA FINANCIERO NACIONAL	0.00	0.00 %	
55	OTROS GASTOS Y PÉRDIDAS EXTRAORDINARIAS	0.00		
551	ESTIMACIONES, DEPRECIACIONES, DETERIOROS, OBSOLESCENCIA Y AMORTIZACIONES	0.00	0.00 %	
5511	ESTIMACIONES POR PÉRDIDA O DETERIORO DE ACTIVOS CIRCULANTES	0.00	0.00 %	
5512	ESTIMACIONES POR PÉRDIDA O DETERIORO DE ACTIVO NO CIRCULANTE	0.00	0.00 %	
5513	DEPRECIACIÓN DE BIENES INMUEBLES	0.00	0.00 %	
5514	DEPRECIACIÓN DE INFRAESTRUCTURA	0.00	0.00 %	
5515	DEPRECIACIÓN DE BIENES MUEBLES	0.00	0.00 %	
5516	DETERIORO DE LOS ACTIVOS BIOLÓGICOS	0.00	0.00 %	
5517	AMORTIZACIÓN DE ACTIVOS INTANGIBLES	0.00	0.00 %	
5518	DISMINUCIÓN DE BIENES POR PÉRDIDA, OBSOLESCENCIA Y DETERIORO	0.00	0.00 %	
552	PROVISIONES	0.00	0.00 %	
5521	PROVISIONES DE PASIVOS A CORTO PLAZO	0.00	0.00 %	
5522	PROVISIONES DE PASIVOS A LARGO PLAZO	0.00	0.00 %	
553	DISMINUCIÓN DE INVENTARIOS	0.00	0.00 %	
5531	DISMINUCIÓN DE INVENTARIOS DE MERCANCÍAS PARA VENTA	0.00	0.00 %	
5532	DISMINUCIÓN DE INVENTARIOS DE MERCANCÍAS TERMINADAS	0.00	0.00 %	
5533	DISMINUCIÓN DE INVENTARIOS DE MERCANCÍAS EN PROCESO DE ELABORACIÓN	0.00	0.00 %	
5534	DISMINUCIÓN DE INVENTARIOS DE MATERIAS PRIMAS, MATERIALES Y SUMINISTROS PARA PRODUCCIÓN	0.00	0.00 %	
5535	DISMINUCIÓN DE ALMACÉN DE MATERIALES Y SUMINISTROS DE CONSUMO	0.00	0.00 %	
554	AUMENTO POR INSUFICIENCIA DE ESTIMACIONES POR PÉRDIDA O DETERIORO U OBSOLESCENCIA	0.00	0.00 %	
5541	AUMENTO POR INSUFICIENCIA DE ESTIMACIONES POR PÉRDIDA O DETERIORO U OBSOLESCENCIA	0.00	0.00 %	
555	AUMENTO POR INSUFICIENCIA DE PROVISIONES	0.00	0.00 %	
5551	AUMENTO POR INSUFICIENCIA DE PROVISIONES	0.00	0.00 %	
559	OTROS GASTOS	0.00	0.00 %	
5591	GASTOS DE EJERCICIOS ANTERIORES	0.00	0.00 %	
5592	PÉRDIDAS POR RESPONSABILIDADES	0.00	0.00 %	
5593	BONIFICACIONES Y DESCUENTOS OTORGADOS	0.00	0.00 %	



INSTITUTO GUERRERENSE DEL EMPRENDEDOR
ORGANISMO PUBLICO DESCENTRALIZADO
INGE



Notas a los Estados Financieros / Notas de Desglose
NOTAS AL ESTADO DE ACTIVIDADES
DEL 1 DE ENERO AL 30 DE SEPTIEMBRE DEL 2025
(Cifras en Pesos)

Gastos y Otras Pérdidas

Gastos, transferencias, subsidios, otras ayudas, participaciones y aportaciones, otros gastos y pérdidas extraordinarias e ingresos y gastos extraordinarios

Cuenta	Nombre de la cuenta	Monto	% de Rubro	Explicación
5594	DIFERENCIAS POR TIPO DE CAMBIO NEGATIVAS	0.00	0.00 %	
5595	DIFERENCIAS DE COTIZACIONES NEGATIVAS EN VALORES NEGOCIABLES	0.00	0.00 %	
5596	RESULTADO POR POSICIÓN MONETARIA	0.00	0.00 %	
5597	PÉRDIDAS POR PARTICIPACIÓN PATRIMONIAL	0.00	0.00 %	
5598	DIFERENCIAS POR REESTRUCTURACIÓN DE DEUDA PÚBLICA NEGATIVAS	0.00	0.00 %	
5599	OTROS GASTOS VARIOS	0.00	0.00 %	
56	INVERSION PUBLICA	0.00		
561	INVERSION PUBLICA NO CAPITALIZABLE	0.00	0.00 %	
5611	CONSTRUCCION EN BIENES NO CAPITALIZABLE	0.00	0.00 %	
Total		3,650,185.55		

Bajo protesta de decir verdad declaramos que los Estados Financieros y sus notas, son razonablemente correctos y son responsabilidad del emisor.

ELABORÓ:

L.C MIGUEL ANGEL SÁNCHEZ GOYTIA
JEFE DEL DEPARTAMENTO DE RECURSOS FINANCIEROS Y
CONTABILIDAD.

AUTORIZÓ:

MTRA. JESSICA MALDONADO MORALES
DIRECTOR GENERAL DEL INSTITUTO GUERRERENSE DEL EMPRENDEDOR
OPD

Vo. Bo.

C.P MA. GUADALUPE YOLANDA PÉREZ HERNÁNDEZ
COMISARIO PUBLICO



INSTITUTO GUERRERENSE DEL EMPRENDEDOR
ORGANISMO PUBLICO DESCENTRALIZADO
INGE



Notas a los Estados Financieros / Notas de Desglose
DEL 1 DE ENERO AL 30 DE SEPTIEMBRE DEL 2025
(Cifras en Pesos)

CONCILIACIÓN ENTRE LOS EGRESOS PRESUPUESTARIOS Y LOS GASTOS CONTABLES

Concepto	2025
1. Total de Egresos Presupuestarios	3,650,185.55
2. Menos Egresos Presupuestarios No Contables	142,078.46
2.1 Materias Primas y Materiales de Producción y Comercialización	0.00
2.2 Materiales y Suministros	140,887.21
2.3 Mobiliario y Equipo de Administración	0.00
2.4 Mobiliario y Equipo Educativo y Recreativo	0.00
2.5 Equipo e Instrumental Médico y de Laboratorio	0.00
2.6 Vehículos y Equipo de Transporte	0.00
2.7 Equipo de Defensa y Seguridad	0.00
2.8 Maquinaria, Otros Equipos y Herramientas	0.00
2.9 Activos Biológicos	0.00
2.10 Bienes Inmuebles	0.00
2.11 Activos Intangibles	0.00
2.12 Obra Pública en Bienes de Dominio Público	0.00
2.13 Obra Pública en Bienes Propios	0.00
2.14 Acciones y Participaciones de Capital	0.00
2.15 Compra de Títulos y Valores	0.00
2.16 Concesión de Préstamos	0.00
2.17 Inversiones en Fideicomisos, Mandatos y Otros Análogos	0.00
2.18 Provisiones para Contingencias y Otras Erogaciones Especiales	0.00
2.19 Amortización de la Deuda Pública	0.00
2.20 Adeudos de Ejercicios Fiscales Anteriores (ADEFAS)	1,191.25
2.21 Otros Egresos Presupuestarios No Contables	0.00
3. Mas Gastos Contables No Presupuestarios	140,887.21
3.1 Estimaciones, Depreciaciones, Deterioros, Obsolescencia y Amortizaciones	0.00
3.2 Provisiones	0.00
3.3 Disminución de Inventarios	0.00
3.4 Otros Gastos	0.00
3.5 Inversión Pública no Capitalizable	0.00
3.6 Materiales y Suministros (consumos)	140,887.21
3.7 Otros Gastos Contables No Presupuestarios	0.00
4. Total de Gastos Contables	3,648,994.30

Bajo protesta de decir verdad declaramos que los Estados Financieros y sus notas, son razonablemente correctos y son responsabilidad del emisor.

ELABORÓ:

L.C MIGUEL ANGEL SÁNCHEZ GOYTIA
JEFE DEL DEPARTAMENTO DE RECURSOS
FINANCIEROS Y CONTABILIDAD.

AUTORIZÓ:

MTRA. JESSICA MALDONADO MORALES
DIRECTOR GENERAL DEL INSTITUTO
GUERRERENSE DEL EMPRENDEDOR OPD

Vo. Bo.

C.P MA. GUADALUPE YOLANDA PÉREZ
HERNÁNDEZ
COMISARIO PÚBLICO



INSTITUTO GUERRERENSE DEL EMPRENDEDOR
ORGANISMO PUBLICO DESCENTRALIZADO
INGE



Notas a los Estados Financieros / Notas de Desglose
DEL 1 DE ENERO AL 30 DE SEPTIEMBRE DEL 2025
(Cifras en Pesos)
CONCILIACIÓN ENTRE LOS INGRESOS PRESUPUESTARIOS Y CONTABLES

Concepto	2025
1. Total de Ingresos Presupuestarios	3,742,382.89
2. Más Ingresos Contables No Presupuestarios	0.00
2.1 Ingresos Financieros	0.00
2.2 Incremento por Variación de Inventarios	0.00
2.3 Disminución del Exceso de Estimaciones por Pérdida o Deterioro u. Obsolescencia	0.00
2.4 Disminución del Exceso de Provisiones	0.00
2.5 Otros Ingresos y Beneficios Varios	0.00
2.6 Otros Ingresos Contables No Presupuestarios	0.00
3. Menos Ingresos Presupuestarios No Contables	0.00
3.1 Aprovechamientos Patrimoniales	0.00
3.2 Ingresos Derivados de Financiamientos	0.00
3.3 Otros Ingresos Presupuestarios No Contables	0.00
4. Total de Ingresos Contables	3,742,382.89

Bajo protesta de decir verdad declaramos que los Estados Financieros y sus notas, son razonablemente correctos y son responsabilidad del emisor.

ELABORÓ:

L.C MIGUEL ANGEL SÁNCHEZ GOYTIA
JEFE DEL DEPARTAMENTO DE RECURSOS
FINANCIEROS Y CONTABILIDAD.

AUTORIZO:

MTRA. JESSICA MALDONADO MORALES
DIRECTOR GENERAL DEL INSTITUTO
GUERRERENSE DEL EMPRENDEDOR OPD

Vo. Bo.

C.P. MA. GUADALUPE YOLANDA PÉREZ
HERNÁNDEZ
COMISARIO PÚBLICO



INSTITUTO GUERRERENSE DEL EMPRENDEDOR
ORGANISMO PUBLICO DESCENTRALIZADO
INGE



Notas a los Estados Financieros / Notas de Desglose
DEL 1 DE ENERO AL 30 DE SEPTIEMBRE DEL 2025
(Cifras en Pesos)
NOTAS DE MEMORIA (CUENTAS DE ORDEN)

Las Notas de Memoria contendrán información sobre las cuentas de orden tanto contables como presupuestarias que se utilizan para registrar movimientos de valores que no afecten o modifiquen el Estado de Situación Financiera del ente público; sin embargo, su incorporación es necesaria con fines de recordatorio, de control y en general sobre los aspectos administrativos, o bien, para consignar sus derechos o responsabilidades contingentes que puedan, o no, presentarse en el futuro.

Las cuentas que se manejan para efectos de este documento son las siguientes:

a) Cuentas de Orden Contables:

Valores	Los valores en custodia de instrumentos prestados a formadores de mercado e instrumentos de crédito recibidos en garantía de los formadores de mercado u otros.
Emisión de obligaciones	Por tipo de emisión de instrumento: monto, tasa y vencimiento.
Avales y garantías	No obstante, las cuentas de Avales y Garantías y la de Juicios que se encuentran clasificadas como cuentas de orden se pueden reconocer como pasivos contingentes dada la naturaleza de las operaciones que realizan los entes públicos.
Juicios	Como ejemplos de juicios se tienen de forma enunciativa y no limitativa: civiles, penales, fiscales, agrarios, administrativos, ambientales, laborales, mercantiles y procedimientos arbitrales.
Contratos para Inversión Mediante Proyectos para Prestación de Servicios (PPS) y similares	Los contratos firmados de construcciones por tipo de contrato.
Bienes concesionados o en comodato	

Se informará, de manera agrupada, en las notas a los Estados Financieros las cuentas de orden contables y cuentas de orden presupuestario.

Cuenta	Nombre de la cuenta	Saldo Inicial	Cargos	Abonos	Saldo Final	Valores en custodia	Tasa %	Vencimiento	Tipo de Contrato
7 1 1	VALORES EN CUSTODIA	0.00	0.00	0.00	0.00				
7 1 2	CUSTODIA DE VALORES	0.00	0.00	0.00	0.00				
7 1 3	INSTRUMENTOS DE CRÉDITO PRESTADOS A FORMADORES DE MERCADO	0.00	0.00	0.00	0.00				
7 1 4	PRÉSTAMO DE INSTRUMENTOS DE CRÉDITO A FORMADORES DE MERCADO Y SU GARANTÍA	0.00	0.00	0.00	0.00				
7 1 5	INSTRUMENTOS DE CRÉDITO RECIBIDOS EN GARANTÍA DE LOS FORMADORES DE MERCADO	0.00	0.00	0.00	0.00				
7 1 6	GARANTÍA DE CRÉDITOS RECIBIDOS DE LOS FORMADORES DE MERCADO	0.00	0.00	0.00	0.00				
7 2 1	AUTORIZACIÓN PARA LA EMISIÓN DE BONOS, TÍTULOS Y VALORES DE LA DEUDA PÚBLICA INTERNA	0.00	0.00	0.00	0.00				
7 2 2	AUTORIZACIÓN PARA LA EMISIÓN DE BONOS, TÍTULOS Y VALORES DE LA DEUDA PÚBLICA EXTERNA	0.00	0.00	0.00	0.00				
7 2 3	EMISIONES AUTORIZADAS DE LA DEUDA PÚBLICA INTERNA Y EXTERNA	0.00	0.00	0.00	0.00				
7 2 4	SUSCRIPCIÓN DE CONTRATOS DE PRÉSTAMOS Y OTRAS OBLIGACIONES DE LA DEUDA PÚBLICA INTERNA	0.00	0.00	0.00	0.00				
7 2 5	SUSCRIPCIÓN DE CONTRATOS DE PRÉSTAMOS Y OTRAS OBLIGACIONES DE LA DEUDA PÚBLICA EXTERNA	0.00	0.00	0.00	0.00				



INSTITUTO GUERRERENSE DEL EMPRENDEDOR
ORGANISMO PUBLICO DESCENTRALIZADO
INGE



Notas a los Estados Financieros / Notas de Desglose
DEL 1 DE ENERO AL 30 DE SEPTIEMBRE DEL 2025
(Cifras en Pesos)

		NOTAS DE MEMORIA (CUENTAS DE ORDEN)			
7 2 6	CONTRATOS DE PRÉSTAMOS Y OTRAS OBLIGACIONES DE LA DEUDA PÚBLICA INTERNA Y EXTERNA	0.00	0.00	0.00	0.00
7 3 1	AVALES AUTORIZADOS	0.00	0.00	0.00	0.00
7 3 2	AVALES FIRMADOS	0.00	0.00	0.00	0.00
7 3 3	FIANZAS Y GARANTÍAS RECIBIDAS POR DEUDAS A COBRAR	0.00	0.00	0.00	0.00
7 3 4	FIANZAS Y GARANTÍAS RECIBIDAS	0.00	0.00	0.00	0.00
7 3 5	FIANZAS OTORGADAS PARA RESPALDAR OBLIGACIONES NO FISCALES DEL GOBIERNO	0.00	0.00	0.00	0.00
7 3 6	FIANZAS OTORGADAS DEL GOBIERNO PARA RESPALDAR OBLIGACIONES NO FISCALES	0.00	0.00	0.00	0.00
7 4 1	DEMANDAS JUDICIAL EN PROCESO DE RESOLUCIÓN	107,000.00	0.00	107,000.00	0.00
7 4 2	RESOLUCIÓN DE DEMANDAS EN PROCESO JUDICIAL	107,000.00	107,000.00	0.00	0.00
7 5 1	CONTRATOS PARA INVERSIÓN PÚBLICA	0.00	0.00	0.00	0.00
7 5 2	INVERSIÓN PÚBLICA CONTRATADA	0.00	0.00	0.00	0.00
7 6 1	BIENES BAJO CONTRATO EN CONCESIÓN	0.00	0.00	0.00	0.00
7 6 2	CONTRATO DE CONCESIÓN POR BIENES	0.00	0.00	0.00	0.00
7 6 3	BIENES BAJO CONTRATO EN COMODATO	0.00	0.00	0.00	0.00
7 6 4	CONTRATO DE COMODATO POR BIENES	0.00	0.00	0.00	0.00
7 8 1	OBLIGACIONES FISCALES PENDIENTES DE PAGO A LA SECRETARÍA DE FINANZAS Y ADMINISTRACIÓN DEL ESTADO DE GUERRERO IMPUESTO SOBRE NOMINA	229,661.70	0.00	0.00	229,661.70
7 8 2	IMPUESTO SOBRE NOMINA OBLIGACIONES FISCALES PENDIENTES DE PAGO A LA SECRETARÍA DE FINANZAS Y ADMINISTRACIÓN DEL ESTADO DE GUERRERO	-229,661.70	0.00	0.00	-229,661.70

b) Cuentas de Orden Presupuestario :

Cuentas de Orden de Presupuestarias de Ingresos		
Cuenta	Nombre de la cuenta	2025
8 1 1	LEY DE INGRESOS ESTIMADA	8,092,000.00
8 1 2	LEY DE INGRESOS POR EJECUTAR	4,528,680.11
8 1 3	MODIFICACIONES A LA LEY DE INGRESOS ESTIMADA	179,063.00
8 1 4	LEY DE INGRESOS DEVENGADA	3,742,382.89
8 1 5	LEY DE INGRESOS RECAUDADA	3,742,382.89
Cuentas de Orden de Presupuestarias de Egresos		
Cuenta	Nombre de la cuenta	2025
8 2 1	PRESUPUESTO DE EGRESOS APROBADO	8,092,000.00
8 2 2	PRESUPUESTO DE EGRESOS POR EJERCER	4,620,877.45
8 2 3	MODIFICACIONES AL PRESUPUESTO DE EGRESOS APROBADO	179,063.00
8 2 4	PRESUPUESTO DE EGRESOS COMPROMETIDO	3,650,185.55
8 2 5	PRESUPUESTO DE EGRESOS DEVENGADO	3,650,185.55



TRANSFORMANDO
GUERRERO
GOBIERNO DEL ESTADO
2019 - 2024

INSTITUTO GUERRERENSE DEL EMPRENDEDOR
ORGANISMO PUBLICO DESCENTRALIZADO
INGE



Notas a los Estados Financieros / Notas de Desglose
DEL 1 DE ENERO AL 30 DE SEPTIEMBRE DEL 2025
(Cifras en Pesos)

NOTAS DE MEMORIA (CUENTAS DE ORDEN)

826 PRESUPUESTO DE EGRESOS EJERCIDO
827 PRESUPUESTO DE EGRESOS PAGADO

3,650,185.55

3,650,185.55

Bajo protesta de decir verdad declaramos que los Estados Financieros y sus notas, son razonablemente correctos y son responsabilidad del emisor.

ELABORÓ:

L.C MIGUEL ANGEL SÁNCHEZ GOYTIA
JEFE DEL DEPARTAMENTO DE RECURSOS FINANCIEROS Y
CONTABILIDAD.

AUTORIZÓ:

MTRA. JESSICA MALDONADO MORALES
DIRECTOR GENERAL DEL INSTITUTO GUERRERENSE DEL EMPRENDEDOR
OPD

Vo. Bo.

C.P MA. GUADALUPE YOLANDA PÉREZ HERNÁNDEZ
COMISARIO PÚBLICO

INGE
INSTITUTO
GUERRERENSE
DEL
EMPRENDEDOR
2021 - 2027



**NOTAS DE GESTIÓN ADMINISTRATIVA
(CIFRAS EN PESOS)
INSTITUTO GUERRERENSE DEL EMPRENDEDOR OPD
INFORME DEL 01 DE ENERO AL 30 DE SEPTIEMBRE DEL 2025**

1.- Autorización e Historia:

De acuerdo con el artículo 2 del decreto número 176 por el que se crea el Instituto Guerrerense del Emprendedor, como Organismo Público Descentralizado, tiene las siguientes facultades para el desempeño de las diferentes actividades que ejecuta:

Instrumentar, ejecutar y coordinar la política estatal de apoyo incluyente a emprendedores y a las pequeñas y medianas empresas, impulsando su innovación, competitividad y proyección en los mercados estatal, nacional e internacional para aumentar su contribución al desarrollo económico y bienestar social, así como coadyuvar al desarrollo de políticas que fomenten la cultura y productividad empresarial.

2.- Panorama Económico y Financiero:

La situación financiera y económica para el Instituto del Emprendedor para el ejercicio fiscal 2025 se visualiza de la siguiente manera, se cuenta con un presupuesto de ingresos autorizado por la cantidad de \$8,092,000.00, de lo cual se ha devengado y recaudado la cantidad de \$3,742,382.89, el ingreso devengado se ha ejercido en los siguientes conceptos: pago de nómina, gastos de materiales y suministros, servicios generales, y para pagos de adeudos de ejercicios anteriores.

3.- Organización y objeto social:

La organización, administración y funcionamiento del "INGE", se determinará por su Reglamento Interior.

a) Objeto social y sus principales actividades:

El objeto social del Instituto es instrumentar, ejecutar y coordinar la política de apoyo incluyente a emprendedores y a las pequeñas y medianas empresas, impulsando su innovación, competitividad y proyección en los mercados nacional e internacional para aumentar su contribución al desarrollo económico y bienestar social de los guerrerenses, así como coadyuvar al desarrollo de políticas que fomenten la cultura y productividad empresarial.



b) Régimen jurídico:

El régimen fiscal aplicable al Instituto Guerrerense del Emprendedor, es el correspondiente a las Personas Morales con Fines No Lucrativos según el artículo 79, fracción XXIV de la Ley del Impuesto Sobre la Renta.

c) Consideraciones fiscales:

La obligación fiscal del Instituto es retener y enterar el impuesto retenido a terceros y exigir la documentación que reúna requisitos fiscales cuando haga pagos y esté obligado a ello en términos de la Ley, en consecuencia, tampoco es contribuyente sujeto a la Ley del Impuesto al Valor Agregado, solo tiene la obligación de informar sobre las operaciones que se realicen con sus proveedores según el artículo 32, fracción VIII de la Ley del Impuesto al Valor Agregado.

d) Estructura orgánica básica:

La estructura orgánica del Instituto Guerrerense del Emprendedor se rige en su Reglamento Interno, así como de los acuerdos emitidos por la Junta Directiva; con esto se busca fortalecer su funcionamiento y definición de sus atribuciones.

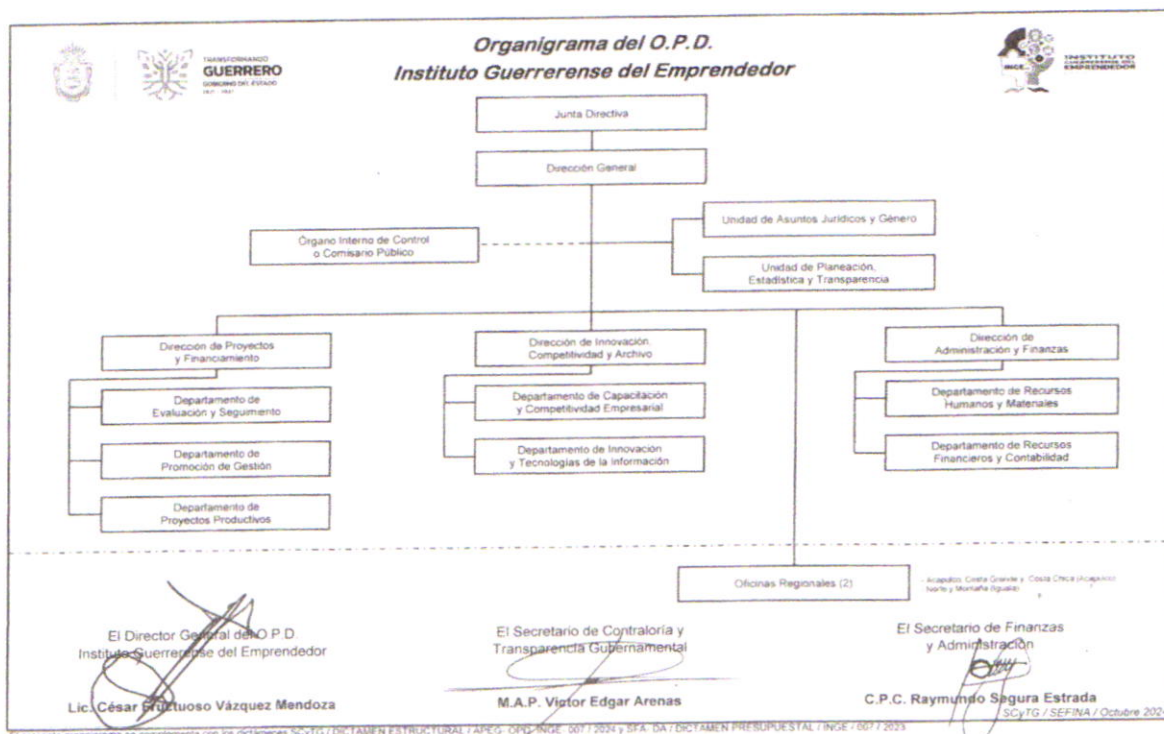

Descripción general de la estructura orgánica.

Las Direcciones, Departamentos y Oficinas Regionales, estarán jerárquicamente subordinadas al Director General. El Instituto contará con las demás unidades administrativas que le sean autorizadas, cuyas funciones y líneas de autoridad se



establecerán en su manual de organización; quienes para el buen desempeño de sus funciones se auxiliarán del personal técnico y administrativo que se determine conforme a las necesidades del servicio y el cumplimiento de sus atribuciones; de acuerdo con la estructura orgánica y presupuesto autorizados al Organismo, según lo previsto en el presupuesto de egresos correspondiente.

e) Fideicomisos, mandatos y análogos de los cuales es fideicomitente o fideicomisario.

El Instituto no cuenta con fideicomisos por lo tanto no es fideicomitente o fideicomisario.

4. Bases de preparación de los Estados Financieros:

- a) Las disposiciones que se consideran para la emisión de los Estados Financieros son aquellas que son emitidas por el Consejo Nacional de Armonización Contable (CONAC), para facilitar el registro, transparencia, la rendición de cuentas y la fiscalización de los activos, pasivos, patrimonio, ingresos y gastos y, en general, contribuir a medir la eficacia, economía y eficiencia del gasto.
- b) Los Estados Financieros y la información emanada de la contabilidad se sujetan a los criterios de utilidad, confiabilidad, relevancia, comprensibilidad y de comparación, así como a otros atributos asociados a cada uno de ellos, como oportunidad, veracidad, representatividad, objetividad, suficiencia, posibilidad de predicción, en apego al Marco Conceptual.
- c) Postulados básicos que se consideran para la emisión de los Estados Financieros son los siguientes: sustancia económica, entes públicos, existencia permanente, revelación suficiente, importancia relativa, registro e integración presupuestaria, consolidación de la información financiera, devengo contable, valuación, dualidad económica y consistencia.
- d) Normatividad supletoria
No aplica
- e) La entidad está implementando la base del devengado por primera vez.
No aplica

5. Políticas de contabilidad significativas

- a) **Actualización**
No aplica



b) **Operaciones en el extranjero**

No aplica

c) **Método de valuación de inversiones**

No aplica

d) **Sistema y método de valuación de inventarios y costo de lo vendido**

No aplica

e) **Beneficios a empleados**

El personal solo cuenta con su pago quincenal, conformado por sueldo base, compensaciones y servicios extraordinarios, así como las siguientes prestaciones, prima vacacional, fondo de ahorro, aguinaldo y vacaciones, cabe señalar que no se cuenta con ninguna prestación de seguridad social hasta esta fecha, razón por la cual no existe ningún registro contable por este rubro.

Además de lo anterior existe una observación derivada de la auditoria **2022-B-CF-67D-019-2023** donde se especifica lo siguiente: "**No acreditó que se realizaron los registros contables por concepto de seguridad social retenidas, así como el pago de su entero**", esto derivado a que en el proceso de solventación de dicha auditoria no se presentó la información sobre las retenciones para el pago de su entero de esta prestación, debido a que los funcionarios del Instituto del Emprendedor no cuentan con ella y además el INGE no cuenta con el presupuesto necesario para poder cumplir con esto.

Para lo cual existe un proceso administrativo en la Secretaría de la Contraloría con folio **DCJA/AI/IA/1853/2023**, la cual está pendiente de desahogarse.

f) **Provisiones**

No aplica

g) **Reservas**

No aplica

h) **Cambios en políticas contables**

Se procedió a la cancelación de las pólizas I-3, 2 y E-6,10 correspondiente al mes de enero del 2025 y del programa "Gasto corriente", derivado de oficio SFA/J/SE/DGPCSP/0305/2025 y las normas y metodología para la determinación de los momentos contables de los ingresos.

Derivado de lo anterior se crearon las pólizas DI-28, I-3, 8 y DE-1, 27 y E-4, 25.



Estos movimientos de cancelación y creación de pólizas tienen el objeto de cumplir con la normatividad que emite el CONAC, así como para facilitar los procesos de fiscalización del ejercicio de los recursos.

i) **Reclasificaciones**

No aplica

j) **Depuración y cancelación de saldos.**

Se está a la espera de la resolución de la H. Junta Directiva, para dar de baja del patrimonio dos bienes los cuales fueron robados, y corresponde a dos bocinas color negro propiedad del Instituto, la cual se presentó la denuncia ante la fiscalía con folio FGE/DGTI/1_0068971/2022, las cuales era equipo del vehículo oficial denominado INGEMOVIL, los cuales aún no se han dado de baja del inventario, hasta que la Junta Directiva del Instituto lo autorice.

6. Posición en moneda extranjera y protección por riesgo cambiario.

No aplica

7.- Reporte Analítico del Activo.

a) **Vida útil y porcentajes de depreciación.**

Se relaciona el valor en libros del activo que corresponde al patrimonio del Instituto Guerrerense del Emprendedor OPD a la fecha de la emisión de la presente nota, por un valor total del activo no circulante de \$28,848.34 al 30 de septiembre del 2025.

Descripción	VALOR EN LIBROS
ENFR AGUA BCO GXC	470.10
ENFR AGUA BCO GXC	470.11
ESTANTE DE 6 REPISAS	112.42
ESTANTE DE 6 REPISAS	112.43
ESTANTE DE 6 REPISAS	112.43
2 LIBRERO CHERRY	759.68
OPTIPLEX 7040SMALL FORM FACTOR BTX, DELL PROSUPPORT SOFTWARE	1.00
VEHICULO MARCA FORD MODELO 2016 SERIE WF0RS5HP4GTA72537 HECHO EN TURQUIA	1.00
TOLDO RETRACTIL DE 3X3 M EN LONA SUNBRELLA	1.00
BOCINA MARCA SONY CON NUMERO DE SERIE 9537116	1.00
BOCINA MARCA SONY CON NUMERO DE SERIE 9535365	1.00
PLANTA DE LUZ DE 6000 WATTS CON NUMERO DE SERIE QC836	1.00
MUEBLES DE OFICINA ABATIBLES (ESCRITORIOS, SILLAS Y BANCAS)	7,230.67
LECTOR BIOMETRICO USB PARA TIEMPO Y ASISTENCIA	1.00
CONJUNTO DIRECTIVO DE 1.80 MTS INCLUYE ESCRITORIO, PUENTE LATERAL, CREDENZA, RECATO Y PEDESTAL DE UN CAJON PAPELERO Y UN ARCHIVERO, CON LIBRERO SOBRE CREDENZA DE 1.80 X 1.05 MTS COLOR CENIZO BLANCO.	10,783.36
MARCA VERSA	2,313.48
SILLON EJECUTIVO RESPALDO ALTO EN MALLA COLOR NEGRO, BRAZOS AJUSTABLES, ALTURA VARIABLE	3,077.87
SILLON DE VISTA TIPO TRINEO RESPALDO EN MALLA COLOR NEGRO	1,699.40
SILLON DE VISTA TIPO TRINEO RESPALDO EN MALLA COLOR NEGRO	1,699.40
TOTAL ACTIVO NO CIRCULANTE	28,848.34



Porcentajes de depreciación:

El método de depreciación que el Instituto utiliza es el siguiente.

“Guía de Vida Útil Estimada y Porcentajes de Depreciación”

Cuenta	Concepto	Años de vida útil	% de depreciación anual
1.2.3	BIENES INMUEBLES, INFRAESTRUCTURA Y CONSTRUCCIONES EN PROCESO		
1.2.3.2	Viviendas	50	2
1.2.3.3	Edificios No Habitacionales	30	3.3
1.2.3.4	Infraestructura	25	4
1.2.3.9	Otros Bienes Inmuebles	20	5
1.2.4	BIENES MUEBLES		
1.2.4.1	Mobiliario y Equipo de Administración		
1.2.4.1.1	Muebles de Oficina y Estantería	10	10
1.2.4.1.2	Muebles, Excepto De Oficina Y Estantería	10	10
1.2.4.1.3	Equipo de Cómputo y de Tecnologías de la Información	3	33.3
1.2.4.1.9	Otros Mobiliarios y Equipos de Administración	10	10
1.2.4.2	Mobiliario y Equipo Educacional y Recreativo		
1.2.4.2.1	Equipos y Aparatos Audiovisuales	3	33.3
1.2.4.2.2	Aparatos Deportivos	5	20
1.2.4.2.3	Cámaras Fotográficas y de Video	3	33.3
1.2.4.2.9	Otro Mobiliario y Equipo Educacional y Recreativo	5	20
1.2.4.3	Equipo e Instrumental Médico y de Laboratorio		
1.2.4.3.1	Equipo Médico y de Laboratorio	5	20
1.2.4.3.2	Instrumental Médico y de Laboratorio	5	20
1.2.4.4	Equipo de Transporte		
1.2.4.4.1	Automóviles y Equipo Terrestre	5	20
1.2.4.4.2	Carrocerías y Remolques	5	20
1.2.4.4.3	Equipo Aeroespacial	5	20
1.2.4.4.4	Equipo Ferroviario	5	20



Cuenta	Concepto	Años de vida útil	% de depreciación anual
1.2.4.4.5	Embarcaciones	5	20
1.2.4.4.9	Otros Equipos de Transporte	5	20
1.2.4.5	Equipo de Defensa y Seguridad ¹	*	*
1.2.4.6	Maquinaria, Otros Equipos y Herramientas		
1.2.4.6.1	Maquinaria y Equipo Agropecuario	10	10
1.2.4.6.2	Maquinaria y Equipo Industrial	10	10
1.2.4.6.3	Maquinaria y Equipo de Construcción	10	10
1.2.4.6.4	Sistemas de Aire Acondicionado, Calefacción y de Refrigeración Industrial y Comercial	10	10
1.2.4.6.5	Equipo de Comunicación y Telecomunicación	10	10
1.2.4.6.6	Equipos de Generación Eléctrica, Aparatos y Accesorios Eléctricos	10	10
1.2.4.6.7	Herramientas y Máquinas-Herramienta	10	10
1.2.4.6.9	Otros Equipos	10	10
1.2.4.8	Activos Biológicos		
1.2.4.8.1	Bovinos	5	20
1.2.4.8.2	Porcinos	5	20
1.2.4.8.3	Aves	5	20
1.2.4.8.4	Ovinos y Caprinos	5	20
1.2.4.8.5	Peces y Acuicultura	5	20
1.2.4.8.6	Equinos	5	20
1.2.4.8.7	Especies Menores y de Zoológico	5	20
1.2.4.8.8	Árboles y Plantas	5	20
1.2.4.8.9	Otros Activos Biológicos	5	20

b) Cambios en porcentaje de depreciación y amortización y el valor residual de activos:

No aplica

c) Importe de los gastos capitalizados en el ejercicio, tanto financieros como de investigación y desarrollo.

No aplica



- d) Riesgos por tipo de cambio o tipo de interés de las inversiones financieras.

No aplica

- e) Valor en el ejercicio de los bienes construidos por la entidad

No aplica

- f) Otras circunstancias de carácter significativo que afecten el activo, tales como bienes en garantía, señalados en embargos, litigios, títulos de inversiones entregados en garantías, baja significativa del valor de inversiones financieras, etc.

No aplica

- g) Desmantelamiento de activos, procedimientos, implicaciones, efectos contables.

No aplica

- h) Administración de activos; planeación con el objetivo de que el ente los utilice de manera más efectiva:

No aplica

- i) Principales variaciones en activo

No aplica

8. Fideicomisos, Mandatos y Análogos

No aplica

9. Reporte de la Recaudación

- a) El importe recaudado al 30 de septiembre del 2025 del presupuesto de ingresos autorizado es por la cantidad de **\$3,742,382.89** el cual se aplicó en el ejercicio del programa "Gasto Corriente", estos recursos son ministrados por la Secretaría de Finanzas y Administración del Estado de Guerrero y su fuente de financiamiento es Estatal.

b) Se estima que en el próximo ejercicio fiscal 2026, se recaude el valor total del presupuesto estimado.

10. Información sobre la Deuda y el Reporte Analítico de la Deuda:

Se cuenta con un pasivo por un importe de \$1,871,875.00 (Un millón ochocientos setenta y un mil ochocientos setenta y cinco pesos 00/100 m.n.), el cual corresponde a los siguientes proveedores que se relacionan, es importante mencionar que este importe aún no ha sido pagado en el transcurso de este ejercicio 2025, ni tampoco hay gestiones de parte de los proveedores para el pago del mismo, estos adeudos se recibieron en el cambio de administración el día 1 de noviembre del 2021. Este pasivo está bajo proceso



de revisión de la Secretaría de Contraloría del estado de Guerrero, la cual emitirá su opinión al respecto del tratamiento contable que debemos seguir con el objeto de sanear las finanzas, dicha solicitud se realizó a la contraloría por medio de oficio INGE-DG-151/025, recibido el día 14 de enero del 2025 y se está a la espera de la respuesta.

Número de sub-cuenta	Proveedor	Saldo al cierre del periodo	Antigüedad en número de días		
			Menor o igual a 90	de 91 a 180	de 181 a 365
2 1 1 2 1 12 21120 5 P33 0000001 0001 0002 0050	PROFESIONALES EN CONGRESOS Y CONVENCIONES DEL CARIBE S.A. DE C.V	625,000.00			625,000.00
2 1 1 2 1 12 21120 5 P33 0000001 0001 0002 0069	COMERMEX OZUBA S.A. DE C.V.	505,000.00			505,000.00
2 1 1 2 1 12 21120 5 P33 0000001 0001 0002 0110	DISTRIBUCION Y ABASTO INTEGRAL DE GUERRERO SA DE CV	225,000.00			225,000.00
2 1 1 2 1 12 21120 5 P33 0000001 0001 0002 0122	DISTRIBUIDORA Y COMERCIALIZADORA PANTEQUI S.A. DE C.V.	516,875.00			516,875.00
Totales		1,871,875.00	0.00	0.00	1,871,875.00

11. Calificaciones otorgadas

No aplica

12. Proceso de Mejora Políticas de control interno

Revisión y control del ejercicio del presupuesto a través de indicadores de desempeño, así como manejo de políticas internas para controlar los gastos del capítulo 2000, 3000, 4000 y 5000.

13. Información por Segmentos

No aplica

14. Eventos Posteriores al Cierre

Se manifiesta un pasivo contingente derivado de la obligación de pagar el Impuesto Sobre Nómina a la Secretaría de Finanzas y Administración por valor sin actualizar de **\$229,661.70**, esto al 30 de septiembre del 2025 por un valor total de **\$229,661.70** dichos adeudos no han afectado el patrimonio del Instituto del Emprendedor OPD, pero podrían afectarlo en un momento posterior y se contabilizan en cuentas de orden contables.

Derivado de la auditoría **2022-B-CF-67D-019-2023** realizada por la Auditoría Superior del Estado (ASE), existen dos expedientes en revisión administrativa ante Secretaría de la Contraloría y Transparencia Gubernamental los cuales son **DCJA/AI/IA/1852/2023 y DCJA/AI/IA/1853/2023** mismos que la Secretaria no ha emitido su dictamen y están denominados de la siguiente manera en el orden anteriormente expuesto:

1.- "No acreditó que las modificaciones presupuestales durante el ejercicio fiscal 2022, fueron previamente autorizadas por el Órgano de Gobierno".



2.- "No acreditó que se realizaron los registros contables por concepto de seguridad social retenidas, así como el pago de su entero".

15. Partes relacionadas

No existen partes relacionadas que pudieran ejercer influencia significativa sobre la toma de decisiones financieras y operativas.

16.- Responsabilidad sobre la presentación razonable de la Información Contable.

Las notas descritas son parte integral de los Estados Financieros del Instituto Guerrerense del Emprendedor al 30 de septiembre de 2025.

"Bajo protesta de decir verdad declaramos que los Estados Financieros y sus notas, son razonablemente correctos y son responsabilidad del emisor"

Elaborado por
L.C. MIGUEL ÁNGEL SÁNCHEZ GOYTIA
JEFE DEL DEPARTAMENTO DE RECURSOS
FINANCIEROS Y CONTABILIDAD DEL
INSTITUTO GUERRERENSE DEL
EMPRENDEDOR OPD

Vo. Bo.
C.P. MA. GUADALUPE Y. PÉREZ HERNÁNDEZ
COMISARIO PÚBLICO ADSCRITO AL INSTITUTO
GUERRERENSE DEL EMPRENDEDOR OPD.

Vo. Bo.
MTRA. JESSICA MALDONADO MORALES
DIRECTORA GENERAL DEL INSTITUTO GUERRERENSE DEL
EMPRENDEDOR OPD.